

Regionalplan Region Westmittelfranken (8)

28. Änderung Tekturkarte 3 zu Karte 2 "Siedlung und Versorgung"

Energieversorgung (Windkraft)

Beschluss des Planungsausschusses des
Regionalen Planungsverbandes Westmittelfranken vom 18.10.2021
Verbindlich erklärt mit Bescheid der Regierung von Mittelfranken
vom 22.02.2022 Nr. 24-8158

Ansbach, den 14.03.2022

Dr. Jürgen Ludwig
Landr. Verbandsvorsitzender

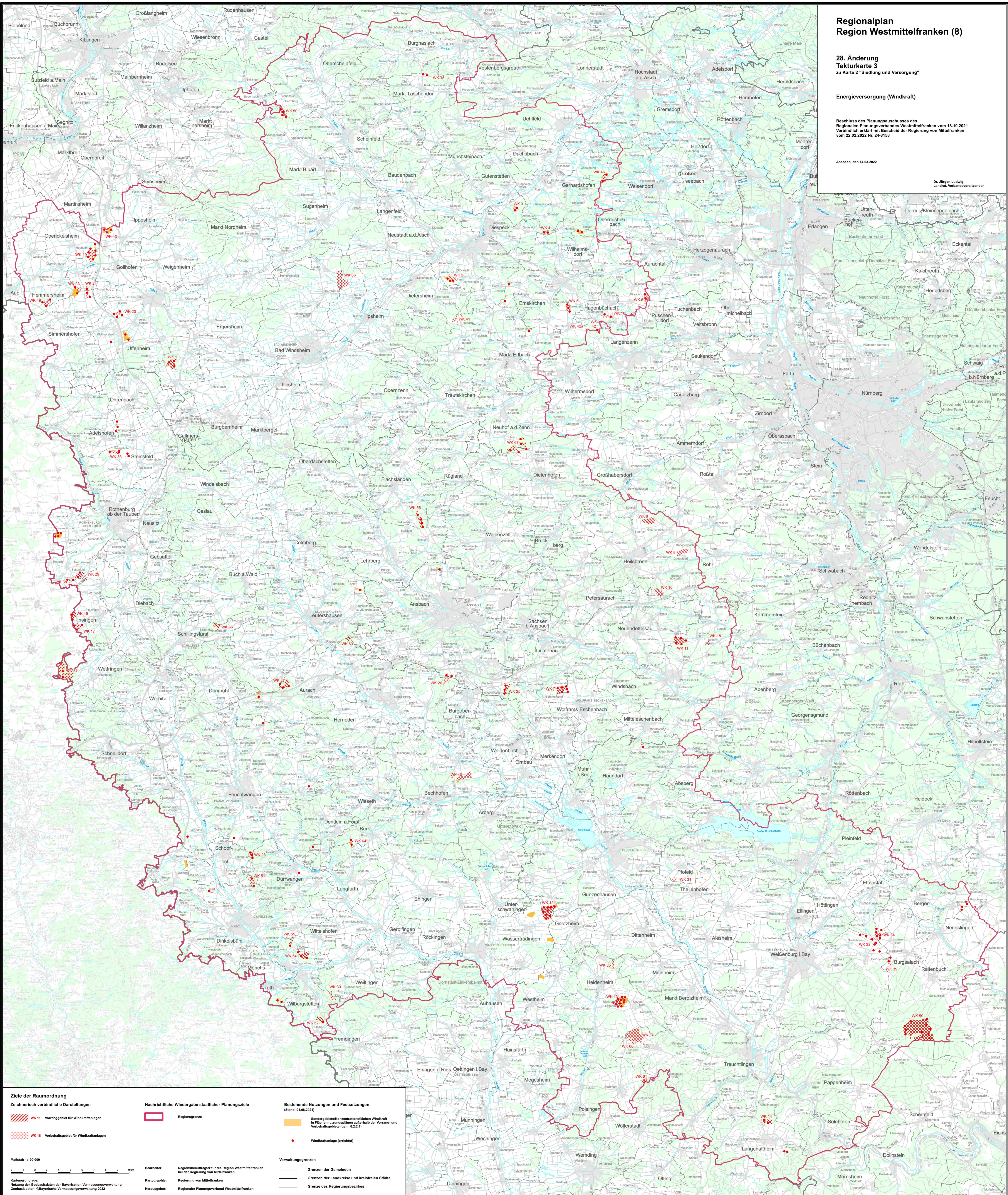

Ziele der Raumordnung
Zeichnerisch verbindliche Darstellungen

- WK 11 Vorranggebiet für Windkraftanlagen
- WK 18 Vorbehaltsgebiet für Windkraftanlagen

Maßstab 1:100 000

Kartengrundlage:
Nutzung der Geobasisdaten der Bayerischen Vermessungsverwaltung
Geobasisdaten: ÖBayerische Vermessungsverwaltung 2022

Nachrichtliche Wiedergabe staatlicher Planungsziele

- Regionsgrenze

Bearbeiter: Regionsbeauftragter für die Region Westmittelfranken bei der Regierung von Mittelfranken
Kartographie: Regierung von Mittelfranken
Herausgeber: Regionaler Planungsverband Westmittelfranken

Bestehende Nutzungen und Festsetzungen
(Stand: 01.08.2021)

- Sondergebiete/Konzentrationsflächen Windkraft in Flächenzoninggebieten außerhalb der Vorrang- und Vorbehaltsgebiete (gem. § 2.2.1)
- Windkraftanlage (errichtet)

Verwaltungsgrenzen

- Grenzen der Gemeinden
- Grenzen der Landkreise und kreisfreien Städte
- Grenze des Regierungsbezirks