

# Regionalplan Region Westmittelfranken (8)

27. Änderung  
Tekturnkarte 4  
zu Karte 2 "Siedlung und Versorgung"

## Wasserwirtschaft

Beschluss des Planungsausschusses des  
Regionalen Planungsverbandes Westmittelfranken vom 17.03.2021  
Verbindlich erklärt mit Bescheid der Regierung von Mittelfranken  
vom 15.07.2021 Nr. 24-8158

Ansbach, den 26.07.2021

Dr. Jürgen Ludwig  
Landrat, Verbandsvorsitzender

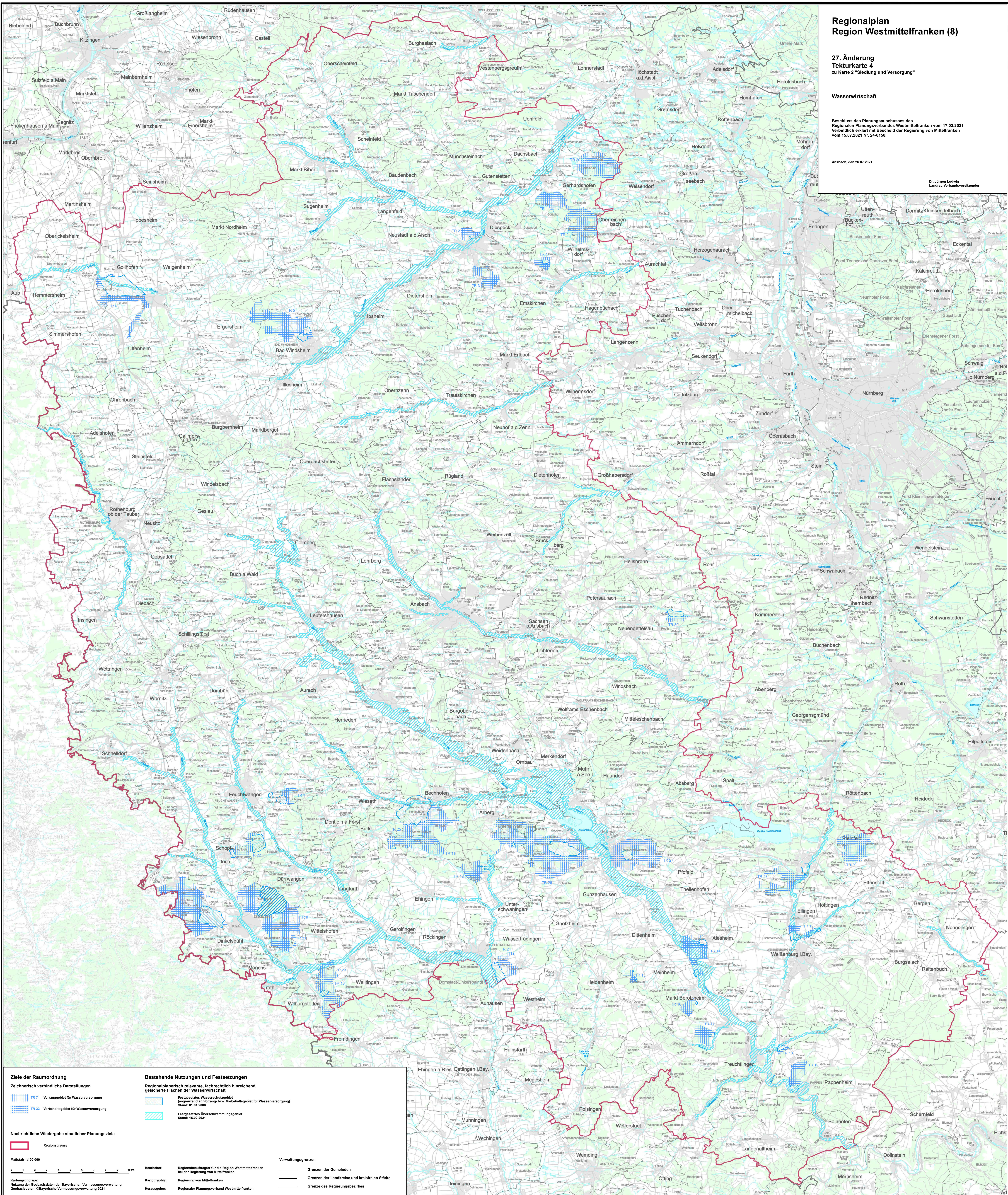

### Ziele der Raumordnung

Zeichnerisch verbindliche Darstellungen

- TR 7 Vorranggebiet für Wasserversorgung
- TR 22 Vorbehaltgebiet für Wasserversorgung

### Nachrichtliche Wiedergabe staatlicher Planungsziele

- Regionsgrenze

Maßstab 1:100 000

Kartengrundlage:  
Nutzung der Koordinaten der Bayerischen Vermessungsverwaltung  
Geodatenjahr: Öberrheinische Vermessungsverteilung 2011

### Bestehende Nutzungen und Festsetzungen

Regionalplanerisch relevante, fachrechtlich hinreichend  
gesicherte Flächen der Wasserwirtschaft

- Festgesetztes Wasserschutzgebiet  
(angeordnet als Vorrang- bzw. Vorbehaltgebiet für Wasserversorgung)  
Stand: 01.01.2008
- Festgesetztes Überschwemmungsgebiet  
Stand: 15.02.2021

Bearbeiter: Regionsbeauftragter für die Region Westmittelfranken  
bei der Regierung von Mittelfranken

Kartographie: Regierung von Mittelfranken

Herausgeber: Regionaler Planungsverband Westmittelfranken

### Verwaltungsgrenzen

- Grenzen der Gemeinden
- Grenzen der Landkreise und kreisfreien Städte
- Grenze des Regierungsbezirks