

# Regionalplan Region Westmittelfranken (8)

26. Änderung  
Tekturkarte 3  
zu Karte 2 "Siedlung und Versorgung"

Energieversorgung (Windkraft)

Beschluss des Planungsausschusses des  
Regionalen Planungsverbandes Westmittelfranken vom 27.03.2019  
Verbindlich erklärt mit Bescheid der Regierung von Mittelfranken  
vom 01.08.2019 Nr. 24-8158

Ansbach, den 09.09.2019

Dr. Jürgen Ludwig  
Landrat, Verbandsvorsitzender

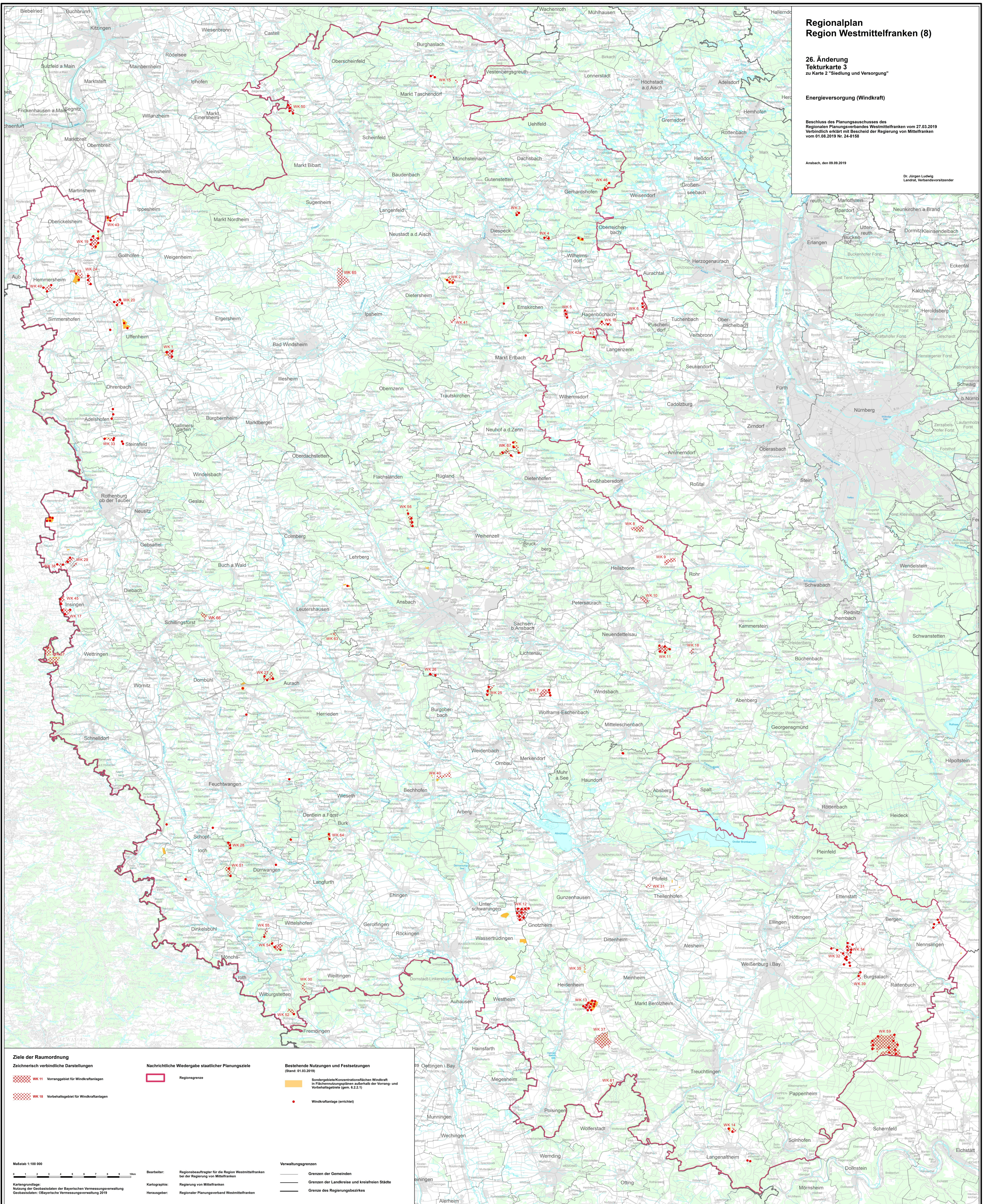

## Ziele der Raumordnung

Zeichnerisch verbindliche Darstellungen

- WK 11 Vorranggebiet für Windkraftanlagen
- WK 19 Vorbehaltsgebiet für Windkraftanlagen

Nachrichtliche Wiedergabe staatlicher Planungsziele

- Regionsgrenze

Bestehende Nutzungen und Festsetzungen  
(Stand: 01.03.2019)

- Sondergebiete/Konzentrationsflächen Windkraft in Flächennutzungsplänen außerhalb der Vorrang- und Vorbehaltsgebiete (gem. § 2.2.1)
- Windkraftanlage (errichtet)

Maßstab 1:100 000

Kartengrundlagen:  
Nutzung der Geobasisdaten der Bayerischen Vermessungsverwaltung  
Geobasisdaten: © Bayerische Vermessungsverwaltung 2019

Bearbeiter: Regionsbeauftragter für die Region Westmittelfranken bei der Regierung von Mittelfranken  
Kartographie: Regierung von Mittelfranken  
Herausgeber: Regionaler Planungsverband Westmittelfranken

Verwaltungsgrenzen

- Grenzen der Gemeinden
- Grenzen der Landkreise und kreisfreien Städte
- Grenze des Regierungsbezirkes