

Regionalplan Region Westmittelfranken (8)

24. Änderung
Tekturkarte 1
zu Karte 3 "Landschaft und Erholung"

Regionale Grünzüge und Trenngrün

Beschluss des Planungsausschusses des
Regionalen Planungsverbandes Westmittelfranken vom 23.10.2018
Verbindlich erklärt mit Beschluss der Regierung von Mittelfranken
vom 13.03.2019 Nr. 24-8158

Ansbach, den 28.03.2019

Dr. Jürgen Ludwig
Landrät, Verbandsvorsitzender

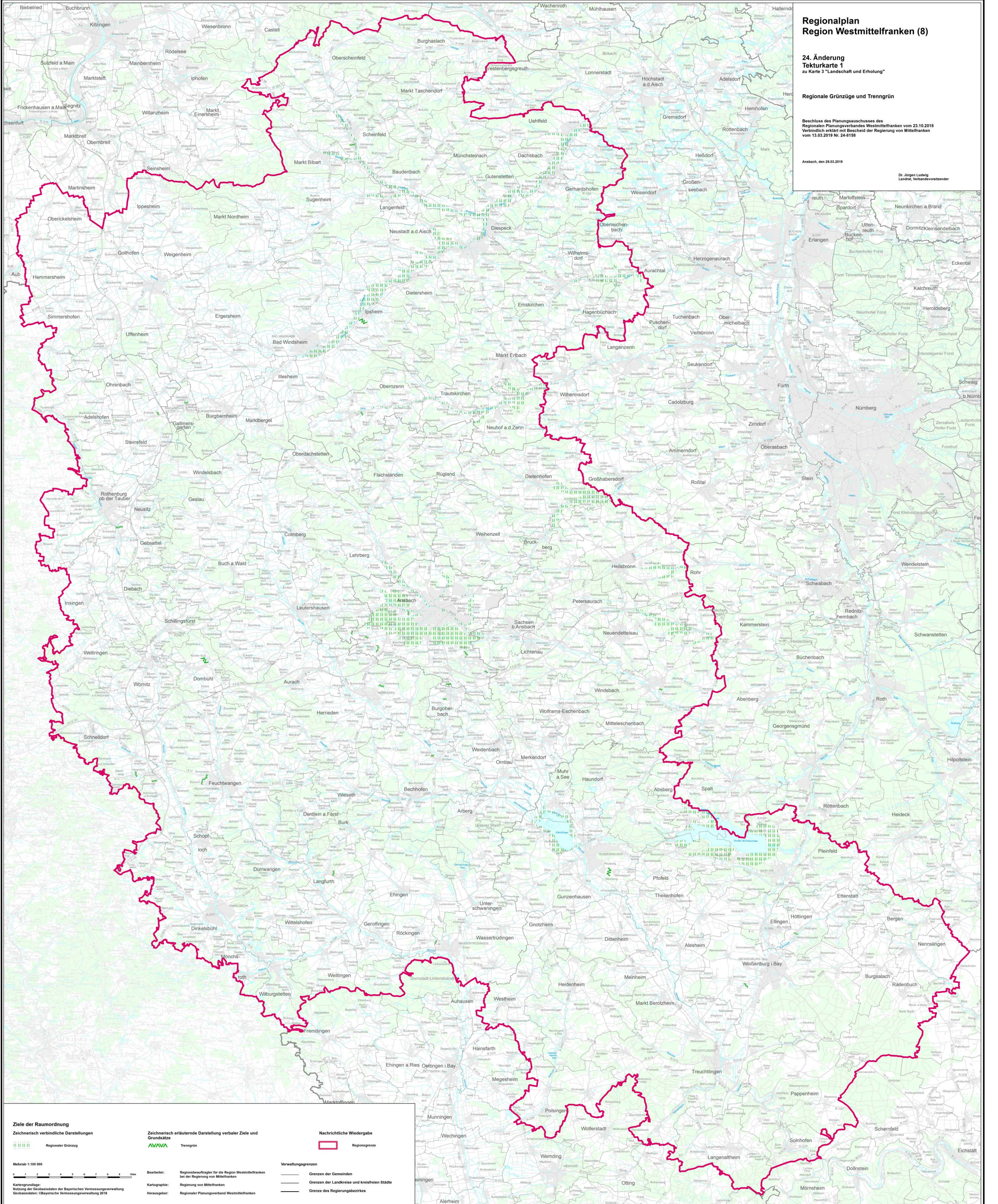

Ziele der Raumordnung
Zeichnerisch verbindliche Darstellungen

Zeichnerisch erläuterte Darstellung verbaler Ziele und Grundsätze

Nachrichtliche Wiedergabe

Verwaltungsgrenzen

Maßstab 1:100 000

Kartographie:
Nutzung der Geobasisdaten der Bayerischen Vermessungsverwaltung
Geobasisdaten: © Bayerische Vermessungsverwaltung 2018

Bearbeiter:
Regionsbeauftragter für die Region Westmittelfranken
bei der Regierung von Mittelfranken

Kartographie:
Regierung von Mittelfranken

Herausgeber:
Regionaler Planungsverband Westmittelfranken

Verwaltungsgrenzen
Grenzen der Gemeinden
Grenzen der Landkreise und kreisfreien Städte
Grenze des Regierungsbezirkes

Regionale Grünzüge
Trenngrün
Regionsgrenze