

Regionalplan Region Westmittelfranken (8)

21. Änderung Tekturkarte 4 zu Karte 2 "Siedlung und Versorgung"

Wasserwirtschaft

Beschluss des Planungsausschusses des
Regionalen Planungsverbandes Westmittelfranken vom 16.06.2016
Verbindlich erklärt mit Beschluss der Regierung von Mittelfranken
vom 05.10.2016 Nr. 24-8158

Ansbach, den 16.06.2016

Dr. Jürgen Ludwig
Landrat, Verbandsvorsitzender

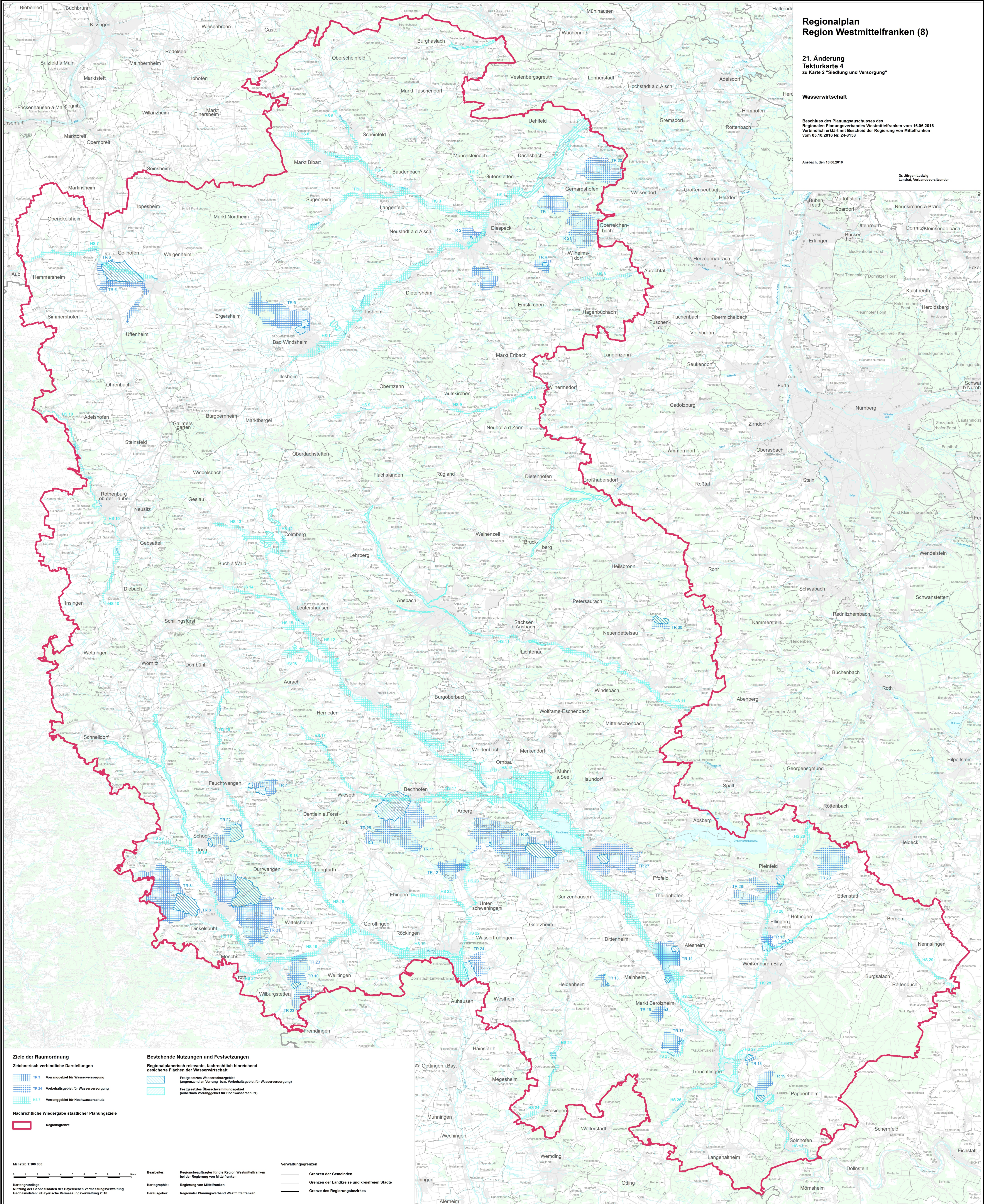

Ziele der Raumordnung
Zeichnerisch verbindliche Darstellungen
TR 3 Vorranggebiet für Wasserversorgung
TR 24 Vorbehaltgebiet für Wasserversorgung
HS 7 Vorranggebiet für Hochwasserschutz

Bestehende Nutzungen und Festsetzungen
Regionalplanerisch relevante, fachrechtlich hinreichend gesicherte Flächen der Wasserwirtschaft
Festgesetztes Wasserschutzgebiet (eingezäunt an Vorrang- bzw. Vorbehaltgebiet für Wasserversorgung)
Festgesetztes Überschwemmungsgebiet (dauerhaft Vorranggebiet für Hochwasserschutz)

Nachrichtliche Wiedergabe staatlicher Planungsziele
Regionsgrenze

Maßstab 1:100 000
Kartengrundlage: Nutzung der Geobasisdaten der Bayerischen Vermessungsverwaltung
Geobasisdaten: © Bayerische Vermessungsverwaltung 2016

Bearbeiter: Regionalbeauftragter für die Region Westmittelfranken bei der Regierung von Mittelfranken
Kartographie: Regierung von Mittelfranken
Herausgeber: Regionaler Planungsverband Westmittelfranken

Verwaltungsgrenzen
Grenzen der Gemeinden
Grenzen der Landkreise und kreisfreien Städte
Grenze des Regierungsbezirkes