

Regionalplan Region Nürnberg (7)

20. Änderung

Karte 3 "Landschaft und Erholung"

Beschluss des Planungsausschusses Region Nürnberg
vom 09.07.2018
Verbindlich erklärt mit Bescheid der Regierung von Mittelfranken
vom 13.08.2018 Nr. 24-8157

Nürnberg, den

Alexander Thirliath
Landrat, Verbandsvorsitzender

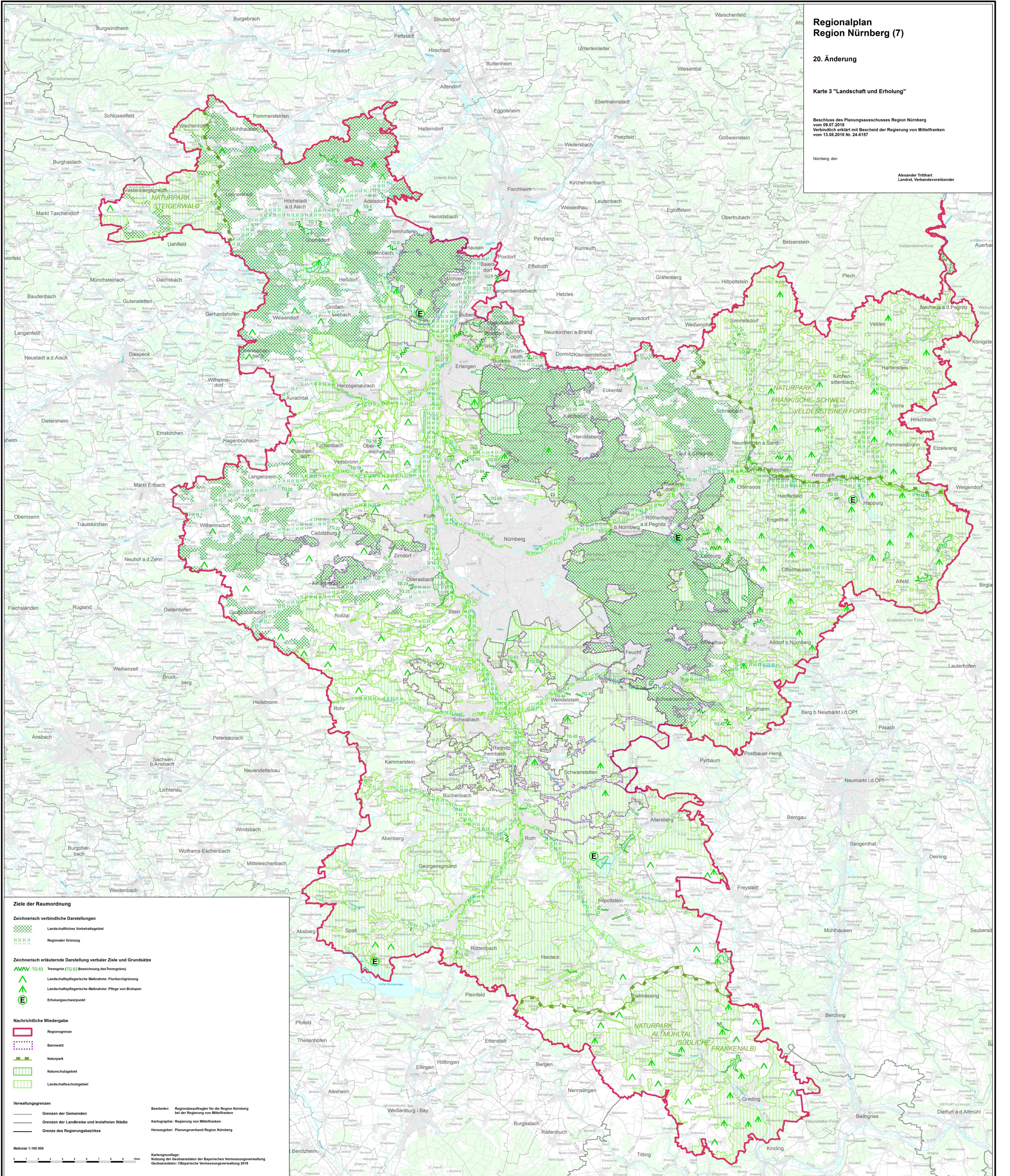

Ziele der Raumordnung

Zeichnerisch verbindliche Darstellungen

- Landschaftliches Vorhabensgebiet
- Regionaler Grünzug

Zeichnerisch erläuternde Darstellung verbaler Ziele und Grundsätze

- TG 63** Treengrün (TG 63 Bezeichnung des Treengrüns)
- Landschaftspflegerische Maßnahme: Flurdurchgrünung
- Landschaftspflegerische Maßnahme: Pflege von Biotopen
- Erholungschwerpunkt

Nachrichtliche Wiedergabe

- Regionsgrenze
- Banwald
- Naturpark
- Naturschutzgebiet
- Landschaftsschutzgebiet

- Verwaltungsgrenzen
- Grenzen der Gemeinden
- Grenzen der Landkreise und kreisfreien Städte
- Grenze des Regierungsbezirkes

Bearbeiter: Regionsbeauftragter für die Region Nürnberg
bei der Regierung von Mittelfranken
Kartographie: Regierung von Mittelfranken
Herausgeber: Planungsverband Region Nürnberg

Kartengrundlage:
Nutzung der Geobasisdaten der Bayerischen Vermessungsverwaltung
Geobasisdaten: ©Bayerische Vermessungsverwaltung 2016

Maßstab 1:100 000