

Regionalplan Industrieregion Mittelfranken (7)

**15. und 17. Änderung
Tekturkarte 11**
zu Karte 2 "Siedlung und Versorgung"

Energieversorgung (Windkraft)

Beschluss des Planungsausschusses Industrieregion Mittelfranken
vom 18.03.2013
Verbindlich erklärt mit Bescheid der Regierung von Mittelfranken
vom 15.01.2014 Nr.: 24-8157

Nürnberg, den 18.03.2013

Eberhard Iringer
Landrat, Verbandsvorsitzender

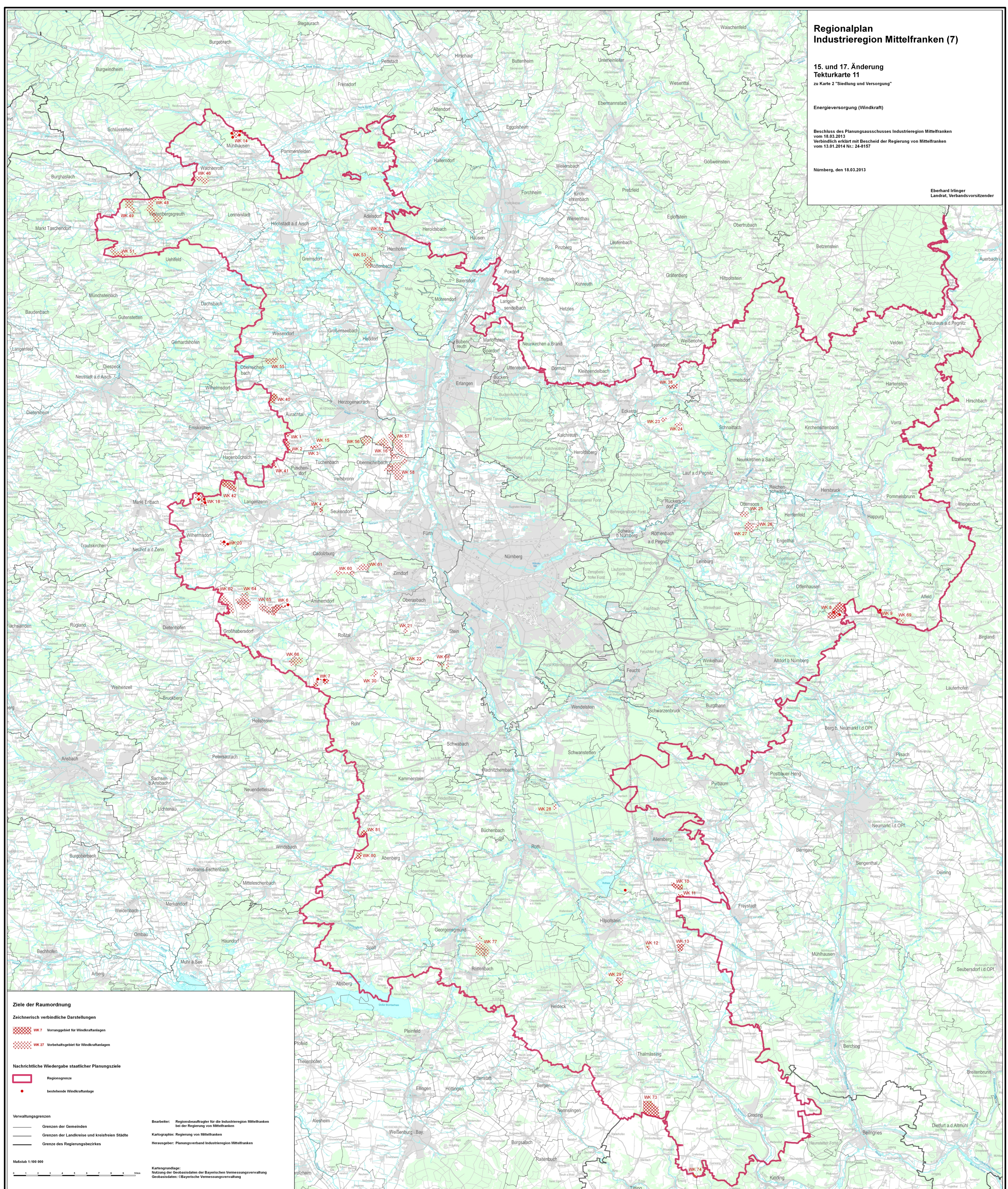

Ziele der Raumordnung

Zeichnerisch verbindliche Darstellungen

- WK 7 Vorranggebiet für Windkraftanlagen
- WK 27 Vorbehaltgebiet für Windkraftanlagen

Nachrichtliche Wiedergabe staatlicher Planungsziele

- Regionengrenze
- bestehende Windkraftanlage

Verwaltungsgrenzen

- Grenzen der Gemeinden
- Grenzen der Landkreise und kreisfreien Städte
- Grenze des Regierungsbezirkes

Maßstab 1:100 000

Bearbeiter: Regionsbeauftragter für die Industrieregion Mittelfranken bei der Regierung von Mittelfranken
Kartographie: Regierung von Mittelfranken
Herausgeber: Planungsverband Industrieregion Mittelfranken

Kartengrundlage: Nutzung der Geobasisdaten der Bayerischen Vermessungsverwaltung
Geobasisdaten: © Bayerische Vermessungsverwaltung