

R 4452695,353
H 5478474,707

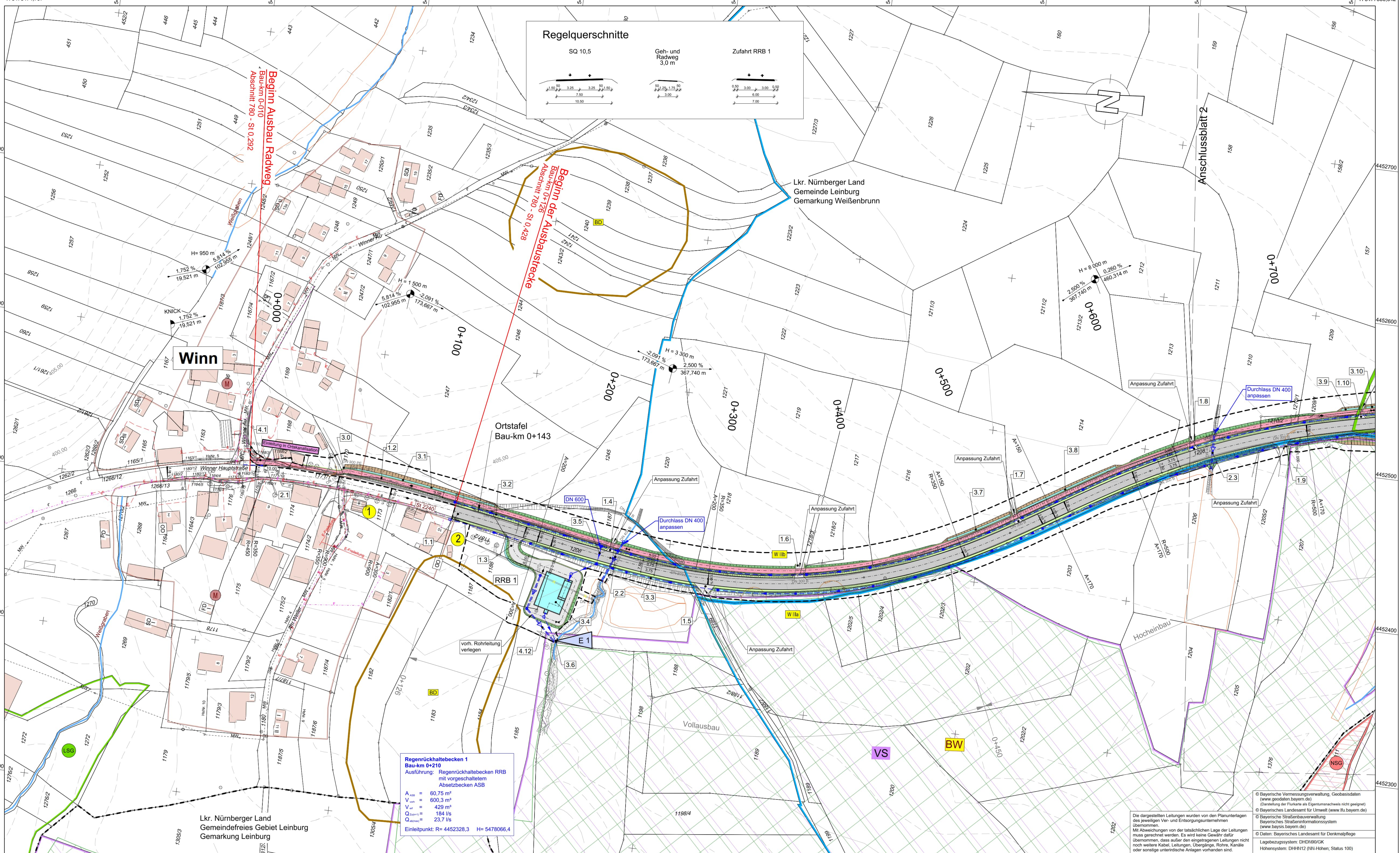

Zeichenerklärung

- Planung**
- Einschnittsboschung
 - Mulde mit Fieflrichtung / Versickermulde
 - Fahrbahn mit Achse und Fahrstreifenaufteilung
 - Bankett
 - Straßenbenutzflächen
 - Wirtschaftsweg
 - gemeinsamer Geh- und Radweg
 - Gehweg
 - Fahrbahnteller / Insel Parkstreifen
 - Zufahrt mit Bordabsenkung im Geh- und Radweg
 - Dammboschung
 - Entwässerungsgraben mit Fieflrichtung
 - Brücke mit Widerlager
 - Grenze der Ortsdurchfahrt
- Immissionsschutz**
- Objekt-Nr. ohne / mit Grenzwertüberschreitung
 - Nr. im Regelungsverzeichnis
- Regelungsverzeichnis**
- Nr. im Regelungsverzeichnis
- Sonstiges**
- freizuhaltendes Sichtfeld
 - Baufeldgrenze
 - Rückbau
 - Rückbaufläche
 - Bestehender Baum mit Kronenbreite
- Gebiete und Flächen**
- Wohnbaufläche
 - gemischte Baufläche
 - gewerbliche Baufläche
 - Sonderbaufläche
 - Grünfläche
 - Gemeinbedarf
- Entwässerung**
- Regenwasserleitung
 - Prüfschacht
 - Muldeneinlaufschacht
 - Rohrdurchlass mit Böschungsstück
 - Einleitungsstelle
- Verwaltung**
- Gemeindegrenze
- Schutzgebiete Natur, Landschaft, Wasser**
- Vogelschutzgebiet
 - Naturschutzgebiet
 - Landschaftsschutzgebiet
 - Wasserschutzzone I / II
 - Wasserschutzzone III
 - gesetzlich geschütztes Biotop
 - Bodendenkmal
 - Bannwald

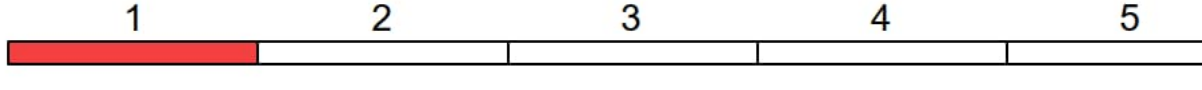

| | | | | | |
|--------------------|---|--|------------|---------|------------|
| Entwurfsverfasser: | | | Datum | | |
| | WEYRAUTHER INGENIEURGESELLSCHAFT mbH 96047 BAMBERG MARKUSSTRASSE 2 TEL.: 0951/980040 FAX: 0951/9800444 | | bearbeitet | Ma 2022 | Hofmann |
| | | | gezeichnet | Ma 2022 | Preißinger |
| | | | geprüft | Ma 2022 | Max Bunt |

| | | | | | |
|---|--|--|---------------------------|---------------|--|
| Staatliches Bauamt Nürnberg | | | geprüft PL: 08/2022 Fligl | | |
| Zollhof 6 90443 Nürnberg Tel.: 091124294-0, Fax: 091124294-699, E-Mail: poststelle@staban.bayern.de | | | geprüft SGL: 08/2022 | Kress | |
| | | | geprüft AL: 08/2022 | Kiesel-Peiker | |
| | | | PSP Nr.: 8933 ALSA0309.00 | Projekt: | |
| | | | Date: | | |

| Nr. | Art der Änderung | Datum | Zeichen |
|-----|------------------|-------|---------|
| | | | |

FESTSTELLUNGSENTWURF

| | | | |
|---|--|------------------------------|--|
| Straßenbauverwaltung Freistaat Bayern | | Unterlage / Blatt-Nr.: 5 / 1 | |
| Staatliches Bauamt Nürnberg | | Lageplan | |
| Straße / Abschn.-Nr. / Station: St 2240_780_0,428 bis 820_0,457 | | Bau-km 0+126 - Bau-km 0+700 | |
| PROJIS-Nr.: | | Maßstab: 1 : 1000 | |

St 2240 Lauf a.d. Pegnitz - Altdorf b. Nürnberg
 Ausbau Winn - BAB A6 AS Altdorf/Leinburg
 Bau-km 0+126 - 4+028

aufgestellt:
 Staatliches Bauamt Nürnberg
 Entwurfer: M. Bauschäfer
 Nürnberg, den 28.11.2022

Die dargestellten Leistungen wurden von den Planunterlagen des jeweiligen Ver- und Entlohnungunternehmens übernommen.
 Mit Abweichungen von der tatsächlichen Lage der Leistungen muss gerechnet werden. Es wird keine Gewähr dafür übernommen, dass außer den eingetragenen Leistungen nicht noch weitere Kabel, Leitungen, Übergänge, Röhre, Kanäle oder sonstige unterirdische Anlagen vorhanden sind.

© Bayerische Vermessungsverwaltung, Geobasisdaten (www.geodaten.bayern.de)
 (Darstellung der Punkte als Eigentumsverhältnisse nicht geprüfter)
 © Bayerisches Landesamt für Umwelt (www.lfu.bayern.de)
 © Bayerische Straßenbauverwaltung Bayerisches Straßeninformationssystem (www.bayris.bayern.de)
 © Daten: Bayerisches Landesamt für Denkmalpflege
 Lagebezugssystem: DHDN60/GK
 Höhensystem: DHHN12 (NN-Höhen, Status 100)

R 4452145,583
H 5478406,37

R 4452255,982
H 5477518,206