

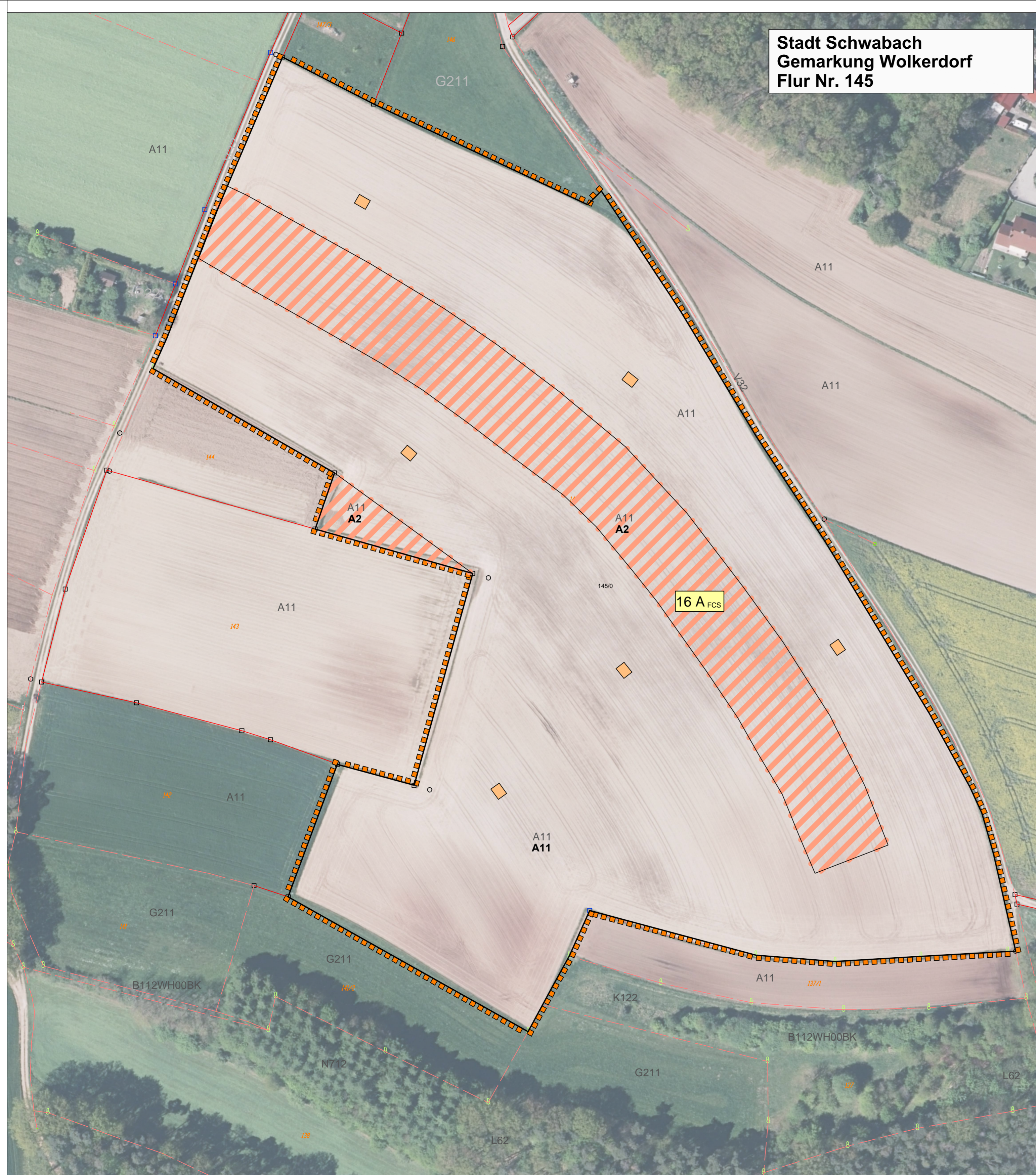

**Stadt Schwabach
Gemarkung Wolkerdorf
Flur Nr. 145**



Legende

Entwicklung

-  Brache-/ Blühstreifen
-  Lerchenfenster (Größe 20 m²)

Biotop- und Nutzungstypen

- A11 Bestand / Ausgangszustand (Code nach BayKompV)
- A11 Acker, intensiv bewirtschaftet
- G211 Mäßig extensiv genutztes, artenarmes Grünland
- K122 Mäßig artenr. Säume / Staudenfluren, frischer bis mäßig trockener Standort
- B112 Mesophiles Gebüsch / Hecke
- L62 Standortgerechter Laub-(misch)wald, mittlere Ausprägung
- N712 Strukturarmer Nadelholzforst, mittlere Ausprägung
- P22 Garten, strukturreich
- V32 Befestigter Weg

- A2 Prognosezustand (Code nach BayKompV)

- A2 Ackerbrache (mehrjährig)

-  Grenze der Ausgleichs- und Ersatzmaßnahmen

Maßnahmenkennung

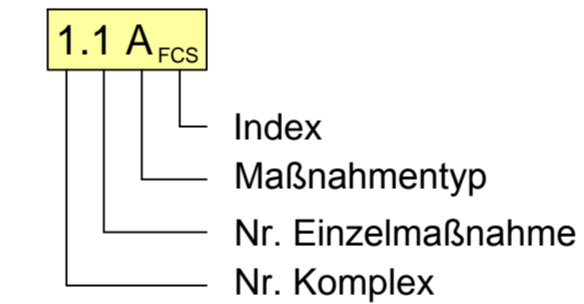

Erläuterung Maßnahmentyp

- V Vermeidungsmaßnahme
- G Gestaltungsmaßnahme
- A Ausgleichsmaßnahme
- E Ersatzmaßnahme

Index

- FCS Maßnahme zur Sicherung eines günstigen Erhaltungszustands (favorable conservation status)

Maßnahmennummer und Beschreibung

- 16 A_{FCS}** Ersatzlebensraum für Feldlerchen bei Wolkerdorf (Lebensraumoptimierung für Feldlerchen)

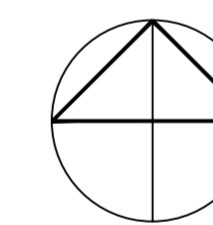

0 50 100 m

VERKEHRSPLANUNGSAMT



Feststellungsentwurf

Unterlage 9.2 / 8

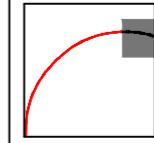
Verkehrsplanungsamt		Rothenburger Straße Lückenschluss Tiefes Feld		
Nürnberg, den 21.06.2021		Landschaftspflegerischer Begleitplan Maßnahmen Blatt 8 Ausgleichsmaßnahme 16 A _{FCS}		
gez. Jülich		gez. Wunder		
Jülich		Wunder (4921)		
bearbeitet im Auftrag von SÖR:		Maßstab: 1 : 1.000		
 ROLAND RAAB Dipl.-Ing. (FH) Landschaftsarchitekt Jagdstraße 25 · 91042 Buchenlohrberg Fon: 09102 - 30 77 670 mobil: 0176 - 220 46 906 e-mail: roland.raab@ten-net.de		DATUM	NAME	
		BEAR.	Febr. 2021	ah / sw
		GEZ.	Febr. 2021	ah
		GEPR.	Febr. 2021	Roland Raab
ÄNDERUNGEN	DATUM	NAME	GEPR.	ART DER ÄNDERUNG
	1			
	2			
	3			
	4			
5				
Nürnberg, 22.02.2021				
Unterschrift 				