

P:\2016\16-00\03_planung\13_Abgabe\Feststellungsentwurf\Teil B - Plan\10_Grunderwerb\10_1_002_Grunderwerbspn.pdf
 P:\2016\16-00\03_planung\05_CAD\Loge_V2010109_GE.dwg

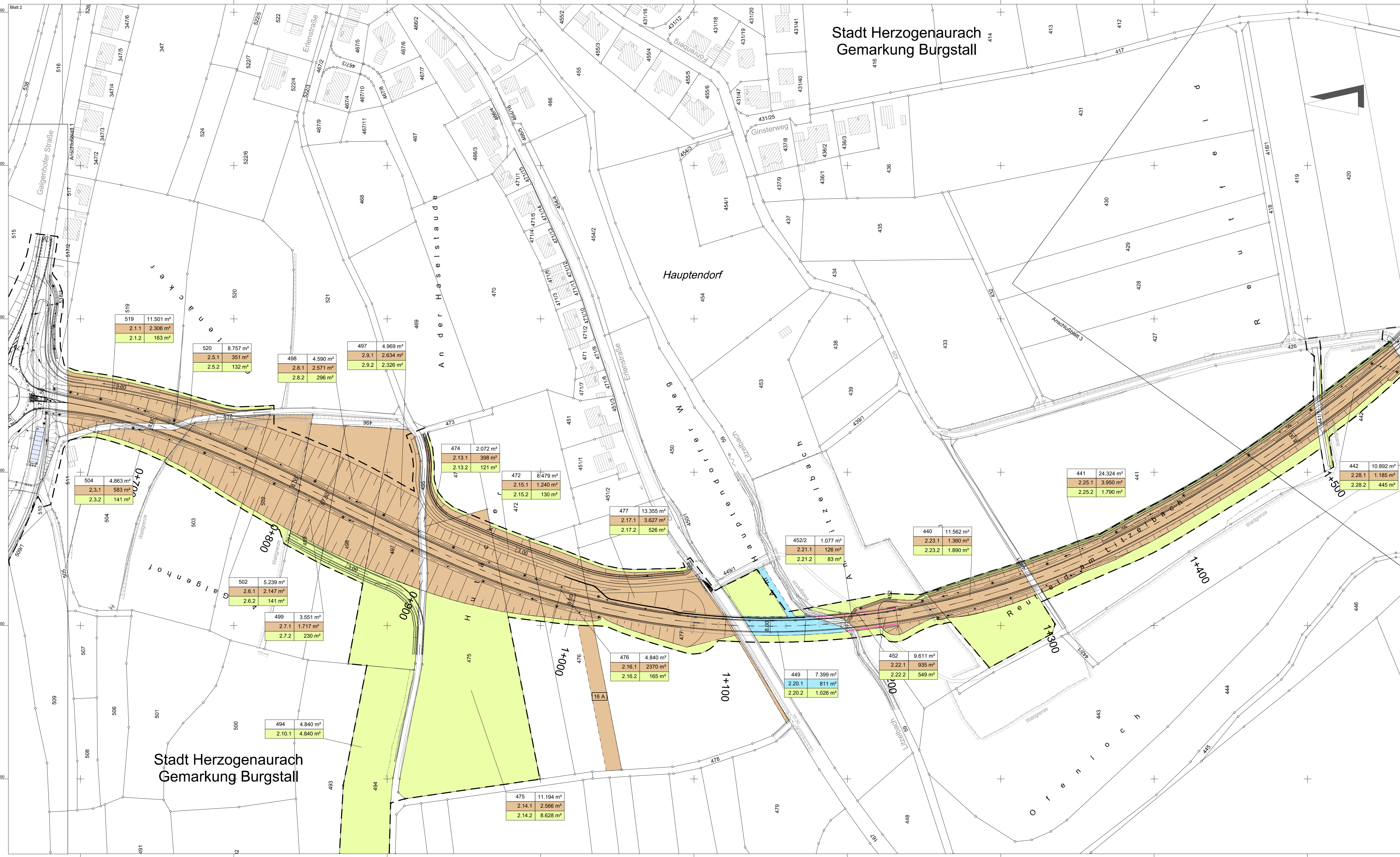

Stadt Herzogenaurach
Gemarkung Burgstall

Stadt Herzogenaurach
Gemarkung Burgstall

Zeichenerklärung:

- Grunderwerb**
- zu erwerbende Fläche
 - vorübergehend in Anspruch zu nehmende Fläche
 - dauernd zu belastende Fläche
- für Dritte:
- Freistaat Bayern
 - Stadt Erlangen
 - Stadt Fürth
- 613 57 210 m² Flurstück / Größe des Flurstückes
- 2.34.1 345 m² lfd. Nr. im Grunderwerbsverzeichnis / Größe der Teilfläche
 2 Nr. des Grundbesitzplanes
 34 lfd. Nr. des betroffenen Flurstückes
 1 Teilfläche eines Flurstückes
- Gemarkungsgrenze
- Flurstücksgrenze
- 681/3 Flurstücksnummer

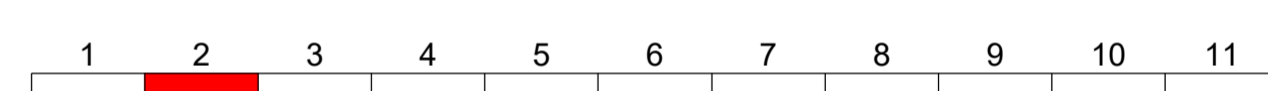

Planverfasser:	Ingenieurbüro Grassl GmbH Machtfinger Straße 5 81379 München Tel.: 089/410737-700, Fax: 089/410737-800, Email: muenchen@grassl-ing.de	Datum	Zeichen
		15.01.2020	Ra
		15.01.2020	Ra
		geprüft: München, den 25.01.2020	
		<i>F. Müller</i> (Dipl.-Ing. Univ. Florian Müller)	

Stadt Herzogenaurach, Tiefbauamt Marktpl. 11, 91074 Herzogenaurach	Datum	Zeichen
	25.01.2020	

Staatliches Bauamt Nürnberg Zahlfel 6, 90443 Nürnberg	Datum	Zeichen
	25.01.2020	

Nr.	Art der Änderung	Datum	Zeichen

FESTSTELLUNGSENTWURF

Vorhabensträger: Stadt Herzogenaurach Marktplatz 11 91074 Herzogenaurach Tel.: 09132991-0, Fax: 09132991-119 Email: raufbau@herzogenaurach.de	Unterlage / Blatt-Nr.: 10 / 2 Grunderwerbplan
PROJIS-Nr.: 50003_430_0100 bis 50003_440_0100	Maßstab: 1 : 1000

Neubau der Ortsumfahrung Niederdorf - Neuses
 Gemeindliche Baulast GVS Bau-km 0+000 bis Bau-km 3+526
 Gemeindliche Sonderbaulast St2263 Bau-km 3+526 bis Bau-km 5+100

aufgestellt:
 Stadt Herzogenaurach
Gerhard Hauber
 Dr. Gerhard Hauber, 1. Bürgermeister
 Herzogenaurach, 01.07.2020