

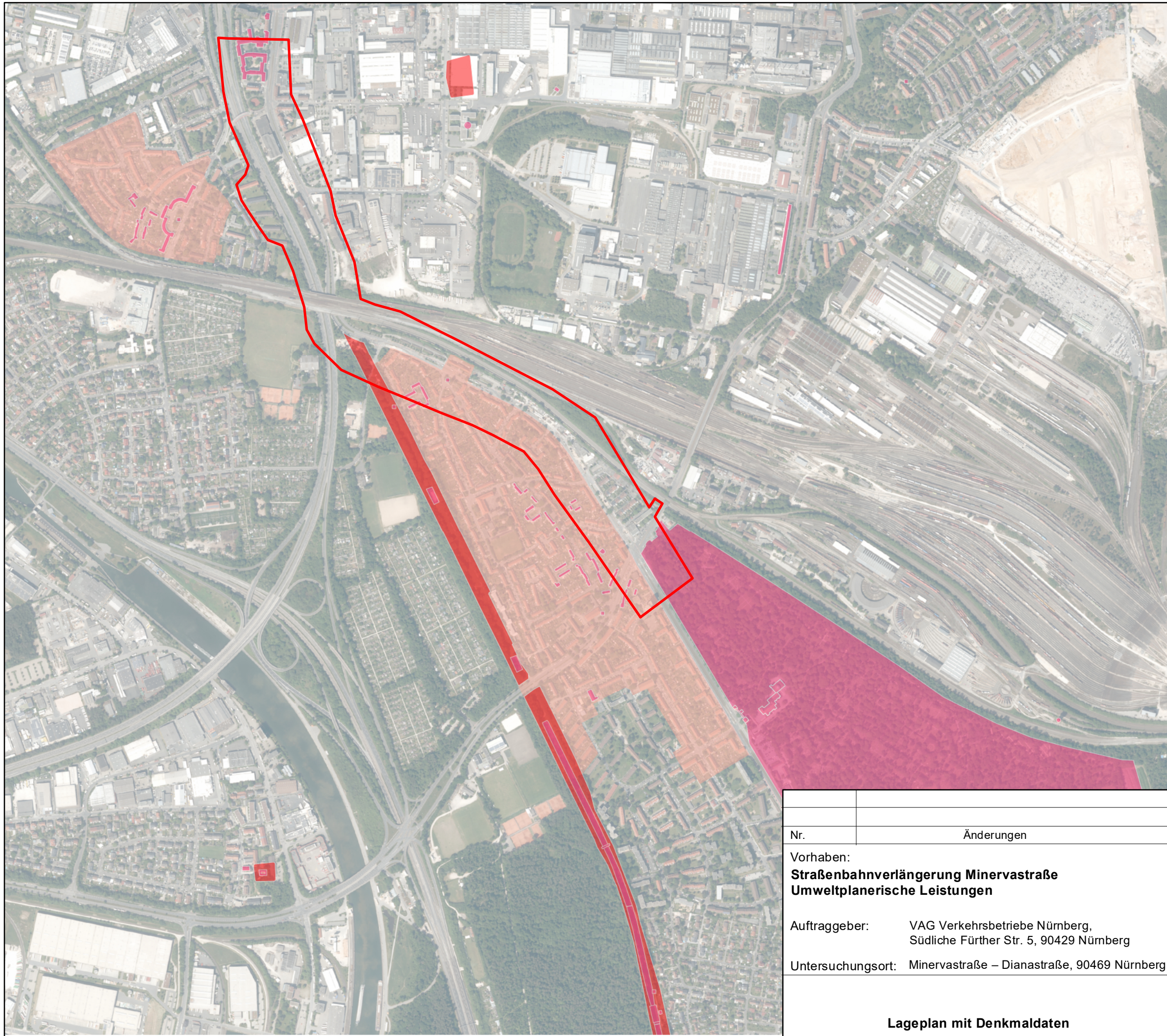

**Legende**

- Umgriff
- Bodendenkmal
- Baudenkmal
- Ensemble



Kartengrundlage / Geobasisdaten:  
 Bayerische Vermessungsverwaltung  
 (www.geodaten.bayern.de)

P:\21A0714\_VAG\_Minervastrasse\_UVP\GIS\PROJEKTE\Lageplan\_inkl\_Unterwerk.mxd



Nr.	Änderungen	geänd. am	Bearbeiter	gepr. am	Projektleiter
Vorhaben: <b>Straßenbahnverlängerung Minervastraße Umweltplanerische Leistungen</b>		Anlage:	2.3	Maßstab:	1:10.000
Auftraggeber: VAG Verkehrsbetriebe Nürnberg, Südliche Fürther Str. 5, 90429 Nürnberg			Datum	Name	Unterschrift
Untersuchungsort: Minervastraße – Dianastraße, 90469 Nürnberg		entwickelt	17.01.2024	F. Köller	
		gezeichnet	17.01.2024	H.Vasegh	
		geprüft	17.01.2024	F. Köller	

**Lageplan mit Denkmaldaten**

**R & H Umwelt GmbH**  
 Zentrale  
 Schnorrstraße 5a  
 90471 Nürnberg  
 Telefon 0911 86 88-10  
 info@rh-umwelt.de