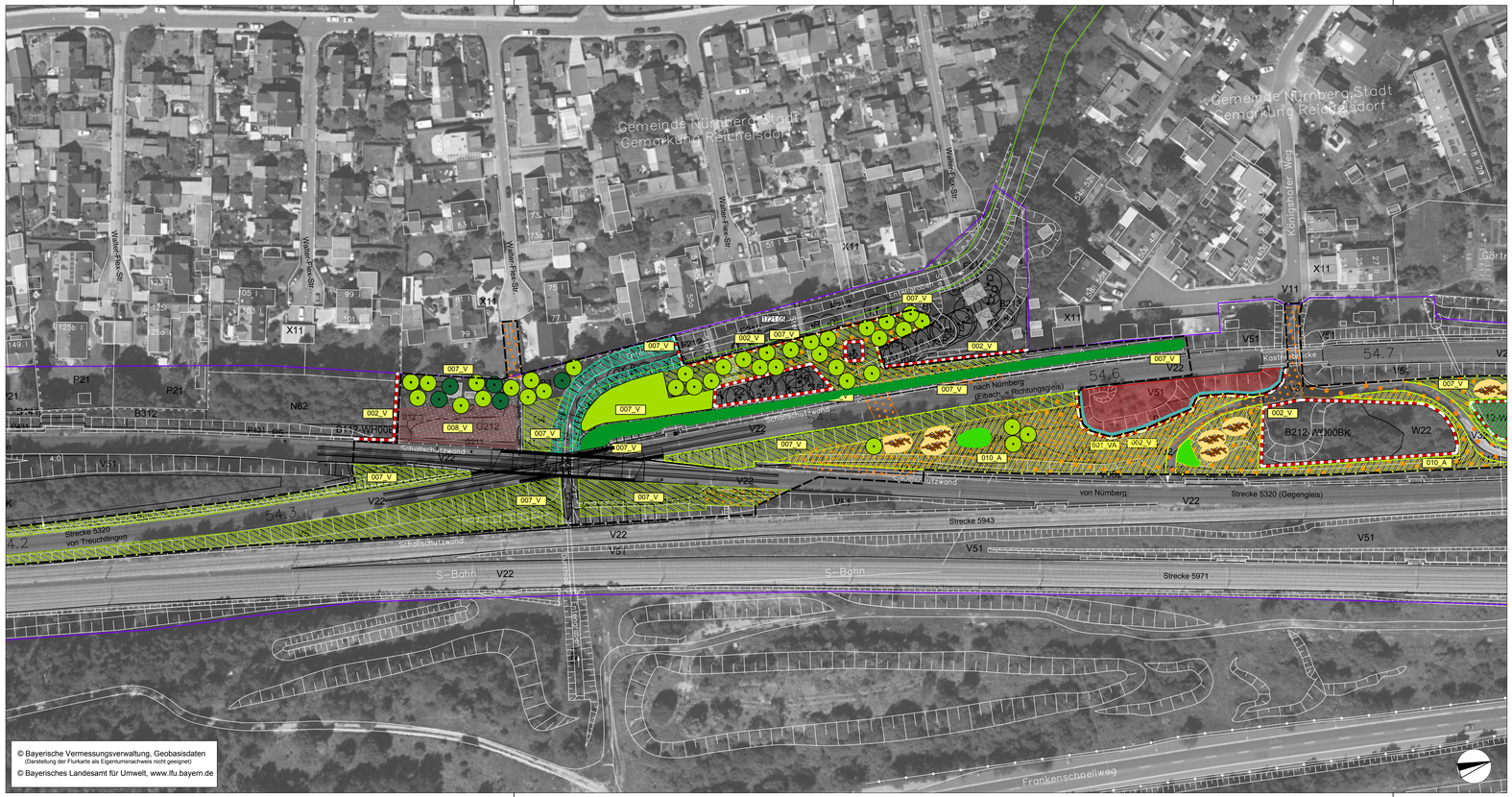

Bestand Vegetation und Nutzung

V51 Legende s. Pläne Unterlage D

Schutzmaßnahmen

001_VA — Reptilienschutzzaun

002_V — Biotopschutzzaun während der Bauzeit

Vermeidungs- und Minderungsmaßnahmen

007_V — Wiederherstellung bauzeitlich beanspruchter Flächen:

- Ansaat blütenreiche Wiesenmischung
- Entwicklung Ufergehölzsaum
- Bepflanzen der Bahnböschung mit Sträuchern
- Neupflanzung Feldgehölz
- Neupflanzung Eiche
- Neupflanzung Kiefer

008_V — Sichern des vorhandenen Samenpotentials durch Wiedereinbau des selben Oberbodens, Ansaat mit gebietsheimischem Saatgut

Ausgleichsmaßnahmen

009_A — Reduzieren Schlehengebüsch zur Entwicklung lichter Gras-/Krautfluren

010_A — Schaffung von Habitaten für Zauneidechsen / Aufwertung:

- Anreicherung mit Strukturen für Zauneidechsen (Schotter, Sand, Totholz, etc.)
- Entwicklung Artenreiche Gras-/Krautfluren trocken-warmer Standorte
- Pflanzung Rosen-Weißdorn-Gebüsche
- Neupflanzung Eiche

Schutzgebiete und amtlich kartierte Biotope

1721.05 — Stadtbiotopkartierung Nürnberg

Baumaßnahme

- Erneuerung EÜ / Überwerfungsbauwerk
- Baustelleneinrichtungsfläche
- Baustraße
- Planfeststellungsgrenze

Nachrichtlich

- Bestandsgelände
- Grenze DB-Eigentum
- vorgezogene Vermeidungsmaßnahme (siehe Anlage E)

Unterlage F

Genehmigungsvermerk Eisenbahn-Bundesamt

Übersichtsskizze

Index	Änderungen bzw. Ergänzungen	Planungsstand
0	Ausgangsverfahren: Antragsfassung	30.01.2018

Genehmigungsplanung: Unterlage für eine Entscheidung nach §18 AEG

Vorhabenträger:
DB Netz AG
Produktionsdurchführung Nürnberg
Sandstraße 38 - 40
90443 Nürnberg

Datum Unterschrift

Vertreter des Vorhabenträgers:
DB Netz AG
Regionales Projektmanagement I.NP-S-M-K(4)
Sandstraße 38 - 40
90443 Nürnberg

Datum Unterschrift

Planverfasser:
WGF Landschaft
Landschaftsarchitekten GmbH
Vordere Cramergasse 11, 90478 Nürnberg
Tel: 0911/94603-0, Fax 0911/94603-10
30.01.2018
Datum Unterschrift

Planzeichen intern:		Blatt 2/3
Projekt-Nr.:		L15-63
	Datum	Name
gez.	2016	dn / je
bearb.	2016 / 2017	dn / je / hh
gepr.	01/2018	hh
Höhensystem:		DHDN12
Koordinatensystem:		DHDN
Ursprungsplan:		
Blattgröße:		
Maßstab:		1:1.000

Vorhaben

EÜ km 54,409 Entengraben und EÜ km 54,410 Überwerfungsbauwerk

5320 Treuchtlingen - Nürnberg

Planart

Maßnahmenplan
- Maßnahmen zu Baubeginn und nach Bauende -

Planinhalt

Landschaftspflegerischer Begleitplan
Strecke 5320, km 54,2 - 54,75