

Leitungen sind innerhalb der DB-Grenzen vollständig dargestellt!

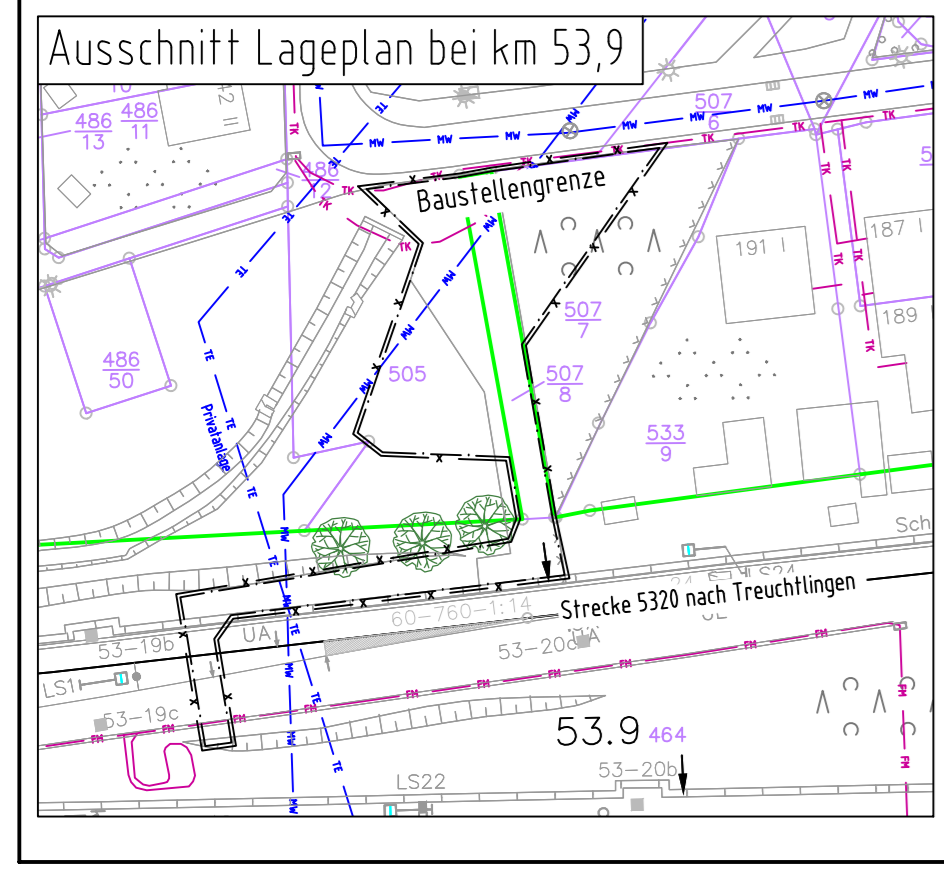

Legende

—	Bestand	①	Nr. im Bauwerksverzeichnis
—	Planung / Gleisachse Soll	—	Trinkwasser
—	Gleisachse Ist	—	Tiefenentwässerung
—	äußere Grenze der vorhabentragereigenen Grundstücke	—	LST
—	Flurstücksgrenzen (amtl.)	—	DB Tk
—	Abbruch / Rückbau	—	Gas
—	vorh. LSW	—	Strom
—	Mischwasser	—	Dt. Telekom
—	Planfeststellungsgrenze	—	Hochspannung
		—	Stadtbeleuchtung

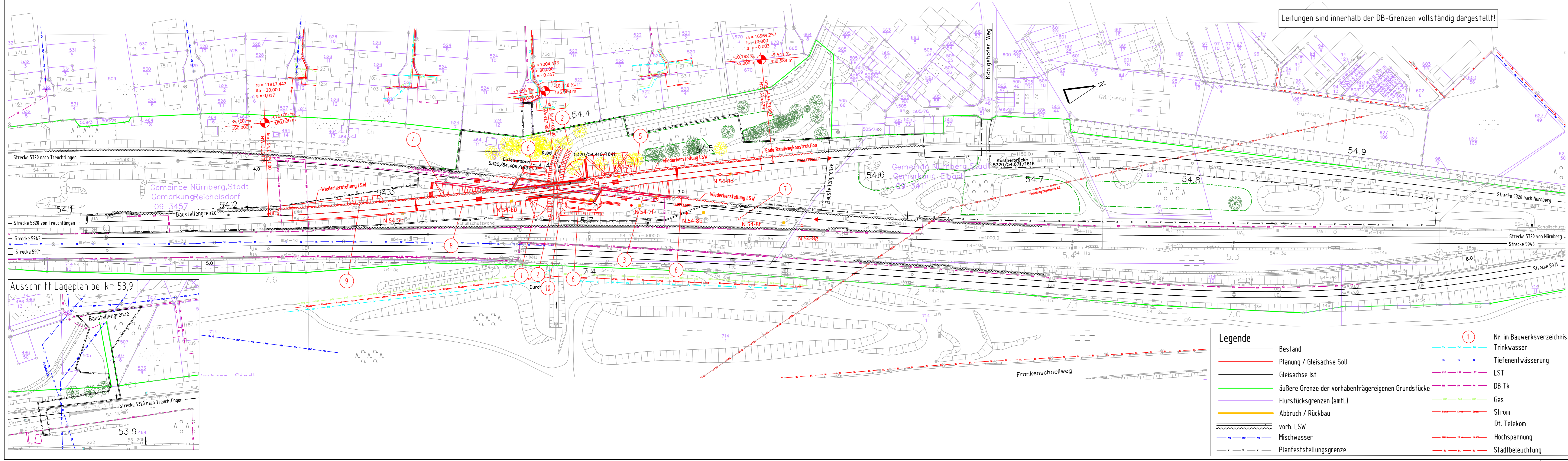

Index	Änderungen bzw. Ergänzungen	Planungsstand
-------	-----------------------------	---------------

Genehmigungsplanung: Unterlage für eine Entscheidung nach § 18 AEG

Vorhabenträger: DB Netze AG Produktionsdurchführung Nürnberg Sandstraße 38 - 40 90443 Nürnberg		Planzeichen intern: GP-UE-LP Projekt-Nr.: D14-109	
Datum	Unterschrift	Datum	Name
05/2018	[Signature]	05/2018	F.Richter
Vertreter des Vorhabenträgers: DB Netze Regionales Projektmanagement LNP-S-M-K(W) Sandstraße 38 - 40 90443 Nürnberg		bearb. 05/2018 Ulbrich	
Planverfasser: WKP CONSULT Regionales Planungsbüro für Bauwesen GmbH, VBI KARL-MARKS-STRASSE 23 01109 DRESDEN TEL. 0351485 030 FAX 0351485 0320 Dresden, 28.09.2018 gez. Donner		gepr. 05/2018 Landgraf	
DB Netze		WKP CONSULT	
Datum	Unterschrift	Datum	Unterschrift
05/2018	[Signature]	05/2018	[Signature]

Vorhaben: EÜ km 54,409 Entengraben und EÜ km 54,410 Überwerfungsbauwerk 5320 Treuchtlingen - Nürnberg

Planart: Übersichtslageplan

Planinhalt: Lageplan km 53,9 und km 54,1 bis km 55,0