

Lage FCS1:  
Flurnummer 1598/0  
Gemarkung Spalt,  
Gemeinde Spalt,  
Landkreis Roth

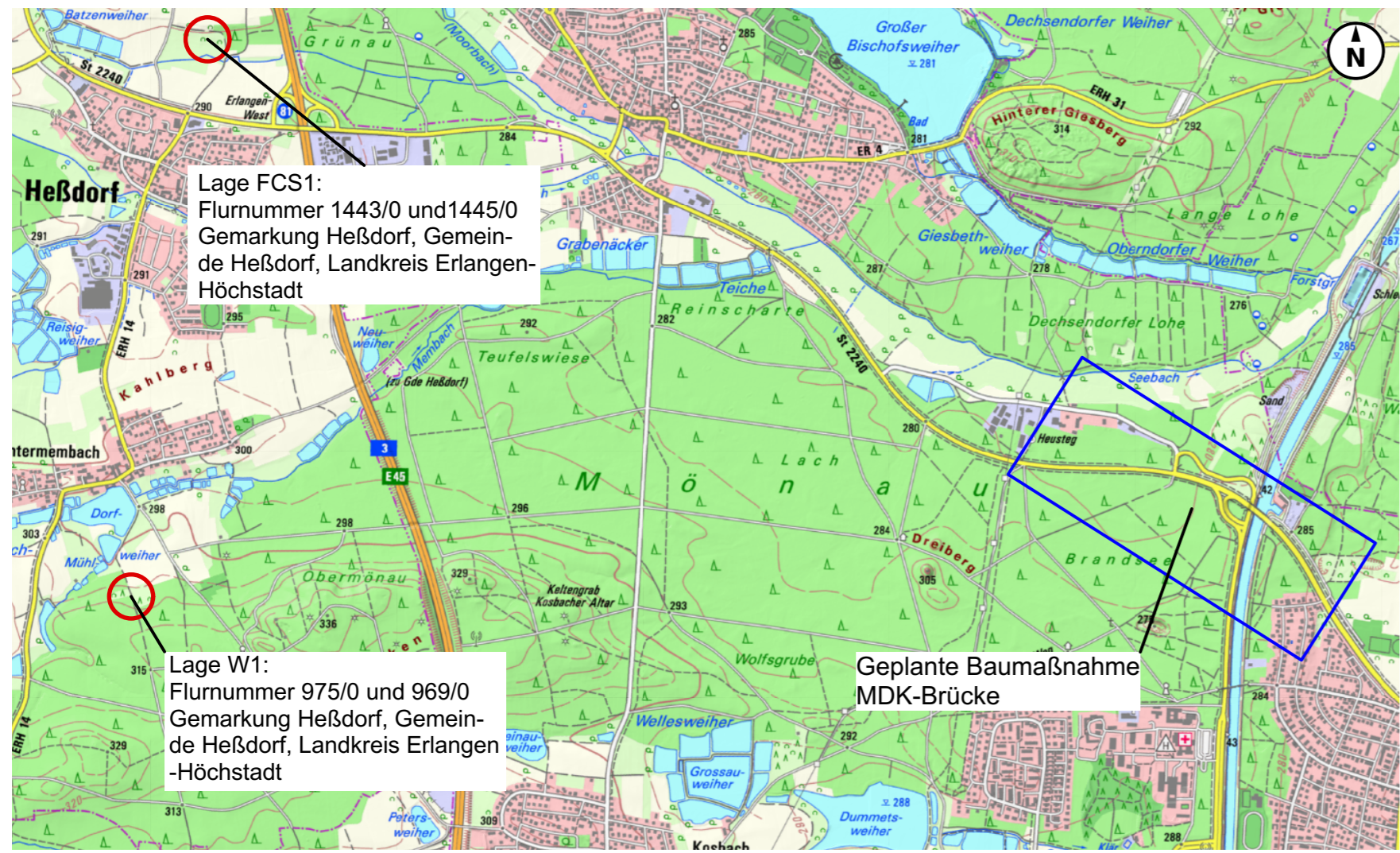

Lage der Ersatzmaßnahmen E1-E3:  
Flurnummers 461/0, 459,2 und 459/3  
Gemarkung Walkersdorf, Gemeinde Schwabach



Lage FCS1:  
Flurnummer 1443/0 und 1445/0  
Gemarkung Heßdorf, Gemein-  
de Heßdorf, Landkreis Erlangen-  
Höchstadt

Lage W1:  
Flurnummer 975/0 und 969/0  
Gemarkung Heßdorf, Gemein-  
de Heßdorf, Landkreis Erlangen  
-Höchstadt

Geplante Baumaßnahme  
MDK-Brücke

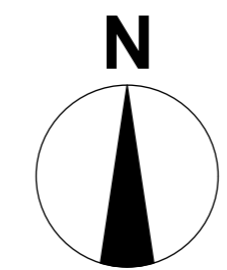

 Büro für Landschafts- u. Freiraumplanung DIPL.-ING. HERBERT STUDTRUCKER, Freier Landschaftsarchitekt Sperberweg 3    Telefon 09131/481805 91056 Erlangen    Telefax 09131/481554		Datum	Name
	bearbeitet	Nov. 2021	Studtrucker
	gezeichnet	Mai. 2022	Studtrucker
	geprüft:	 Herbert Studtrucker Landschaftsarchitekt Erlangen, den 06.06.2022	

Staatliches Bauamt Nürnberg Zollhof 6, 90443 Nürnberg  Tel.: 0911 / 24294 - 0, Fax.: 0911 / 24294 - 699, E-mail: poststelle@stban.bayer.de	Projektleiter	Hr. Fiegl	08/22
	SGL	Hr. Engelhardt	08/22
	AL	Hr. Kiesel-Peiker	08/22
	PSPNr.:		
	Projekt		

Nr.	Art der Änderung	Datum	Zeichen

## FESTSTELLUNGSENTWURF

Straßenbauverwaltung:	Unterlage / Blatt Nr.: <b>9,1</b>
Straße / Abschn.-Nr. / Station: St 2240 / 280 / 2,069 bis 3,278	<b>Maßnahmenübersichtsplan</b>
PROJIS-Nr.:	Maßstab: 1:25.000

### Landschaftspflegerischer Begleitplan St 2240 Ersatzneubau Brücke über den MD-Kanal Bau-km 0+000 bis 1+209

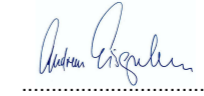
aufgestellt: Nürnberg, den 15.08.2022. Staatliches Bauamt Nürnberg  Andreas Eisgruber, Leitender Baudirektor	
---	--