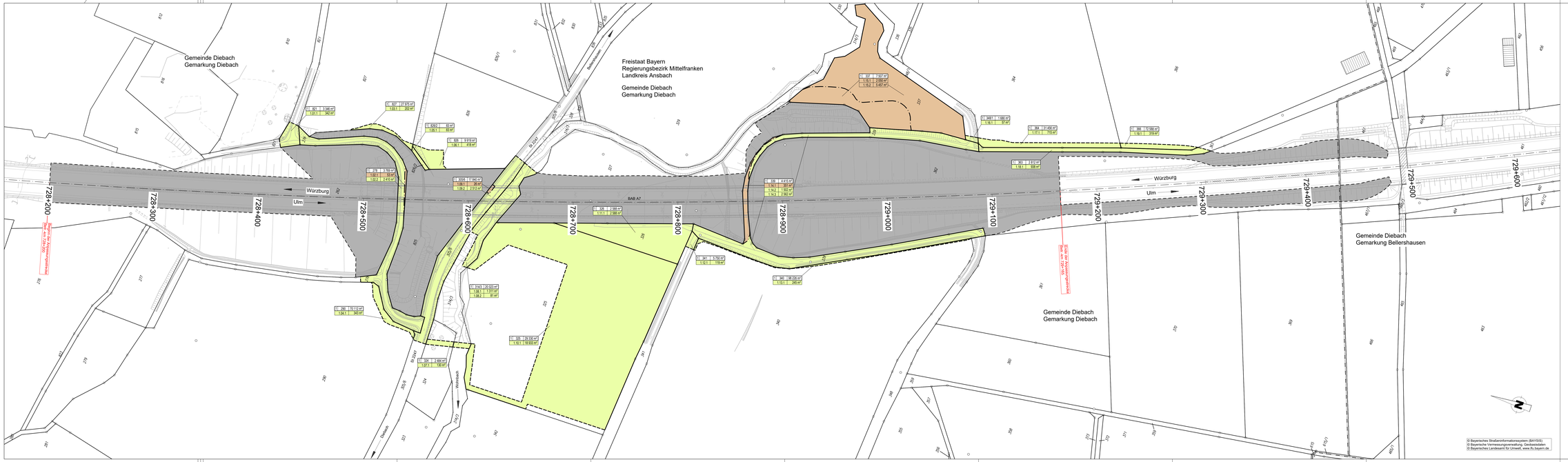

© Bayerisches Straßeninformationssystem (BAYSIS)
© Bayerische Vermessungsverwaltung, Geobasisdaten
© Bayerisches Landesamt für Umwelt, www.lfu.bayern.de

Zeichenerklärung

Grunderwerb

- zu erwerbende Fläche
- vorübergehend in Anspruch zu nehmende Fläche
- bereits im Besitz der BRD

1	65	75 374 m²
	1.35.1	180 m²

- Flur / Flurstück / Größe des Flurstückes
- Rit Nr 1 Größe der Teilfläche
- 1 = Nr. des Grunderwerbsplanes
- 35 = Rit Nr. des betroffenen Flurstückes
- 1 = Teilfläche eines Flurstückes

- 10852/2 — Flurstücksnummer
- Zusammengehörigkeitsgefälle
- Gemeindegrenze
- Gemarkungsgrenze
- Flurstücksgrenzen innerhalb/außerhalb des Baufeldes
- Baufeldgrenze

WEIMANN • INGENIEURE
Ingenieurbüro für Bauwesen
Am Bach 1 Tel. 09324 / 9819-0
97337 Dettelbach Fax. 09324 / 9819-100
E-Mail: info@weimann-ingenieure.de

bearbeitet:	AWO	bearbeitet:	Aug. 2022 L. Gerhard
gezeichnet:		gezeichnet:	Aug. 2022 M. Warner
geprüft:		geprüft:	Aug. 2022 A. Weimann

Projekt-Nr.: 21586
Dir. Datum:
Dettelbach, 04.08.2022

Die Autobahn
Niederlassung Nordbayern
Außenstelle Würzburg
Ludwigkai 4, 97072 Würzburg

bearbeitet:	WKO	Fr. Arnold	
gezeichnet:			
geprüft:	SWV	W. Fuchs	

PSP-Nr.: A-B2085.00
Bezeichnung: BW 728b - Ersatzneubau Talbrücke Pfeffermühle
Datei: U10_1_Grunderwerbsplan

Nr.	Art der Änderung	Datum	Zeichen

Lagesystem	DHDN90-(EPSG 5678)	Stand Kataster	2021
Höhensystem	DHHN12-(EPSG 7609)	Bestandsvermessung	2021

FESTSTELLUNGSENTWURF

Die Autobahn GmbH des Bundes

Straße / Abschnitt.-Nr. / Station: A7 / 400 / 7.91 - 8.88

PROJIS-Nr.:

Unterlage / Blatt-Nr.: 10.1 / 1
Lageplan
Grunderwerb
Maßstab: 1 : 1000

BAB A 7 - Ersatzneubau Talbrücke Pfeffermühle BW 728b
Abschnitt: AS Rothenburg ob der Tauber - AS Wörnitz
von Bstr.-km 728+200 bis Bstr.-km 729+165

Aufgestellt: 04.08.2022
Niederlassung Nordbayern
Außenstelle Würzburg
GB WA - Planung und Bau

i.A. Neumann, Geschäftsbereichsleiter

Geprüft: 04.08.2022
Niederlassung Nordbayern
Außenstelle Würzburg

i.A. Weidauer/Kraft, Leiter der Außenstelle