

Blatt 1

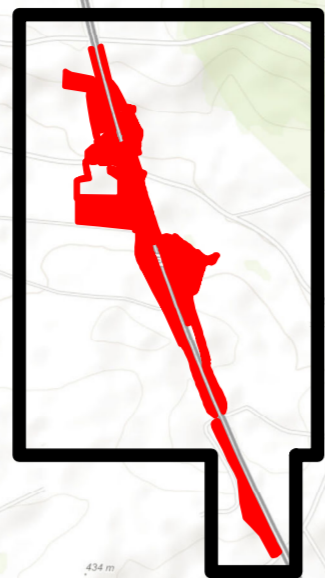

Blatt 2



Legende

Maßnahmen



Sonstiges

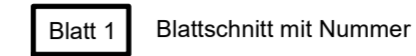

Entwurfsbearbeitung:

Baader Konzept GmbH
 Zum Schießwasen 7
 91710 Gunzenhausen
 Tel (09831) 61 93-0
 Fax (09831) 61 93-11



bearbeitet:	07/22	BeM / HaF / KeJ
gezeichnet:	07/22	KrS / LaH
geprüft:	07/22	PIV
	07/22	ZIR
Projekt-Nr.: Az: 21078-1		
Gunzenhausen, den 04.08.2022		



Die Autobahn
 Niederlassung Nordbayern
 Außenstelle Würzburg
 Ludwigkai 4, 97072 Würzburg

bearbeitet:	WA33	Degelmann
gezeichnet:		
geprüft:	WA	Neumann
PSP-Nr.: A-02265-00		
Bezeichnung: BV 728b - Ersatzneubau Talbrücke Pfeffermühle		
Datei:		

3			
2			
1			
Nr.	Art der Änderung	Datum	Zeichen

Lagesystem	DHDN90-(EPSG 5678)	Stand Kataster	2021
Höhensystem	DHHN12-(EPSG 7699)	Bestandsvermessung	2021

FESTSTELLUNGSENTWURF

Die Autobahn GmbH des Bundes	Unterlage / Blatt-Nr.: 9.1
Straße / Abschnitt.-Nr. / Station: A7 / 400 / 7,91 - 8,88	Maßnahmenübersicht
PROJIS-Nr.:	Maßstab: 1 : 25.000
BAB A 7 - Ersatzneubau Talbrücke Pfeffermühle BW 728b Abschnitt: AS Rothenburg ob der Tauber - AS Wörnitz von Betr.-km 728+200 bis Betr.-km 729+165	
Aufgestellt: 04.08.2022 Niederlassung Nordbayern Außenstelle Würzburg GB WA - Planung und Bau I.A. Neumann, Geschäftsbereichsleiterin	Geprüft: 04.08.2022 Niederlassung Nordbayern Außenstelle Würzburg I.A. Weißkopf-Zunft, Leiter der Außenstelle