Lageplan M 1 : 200

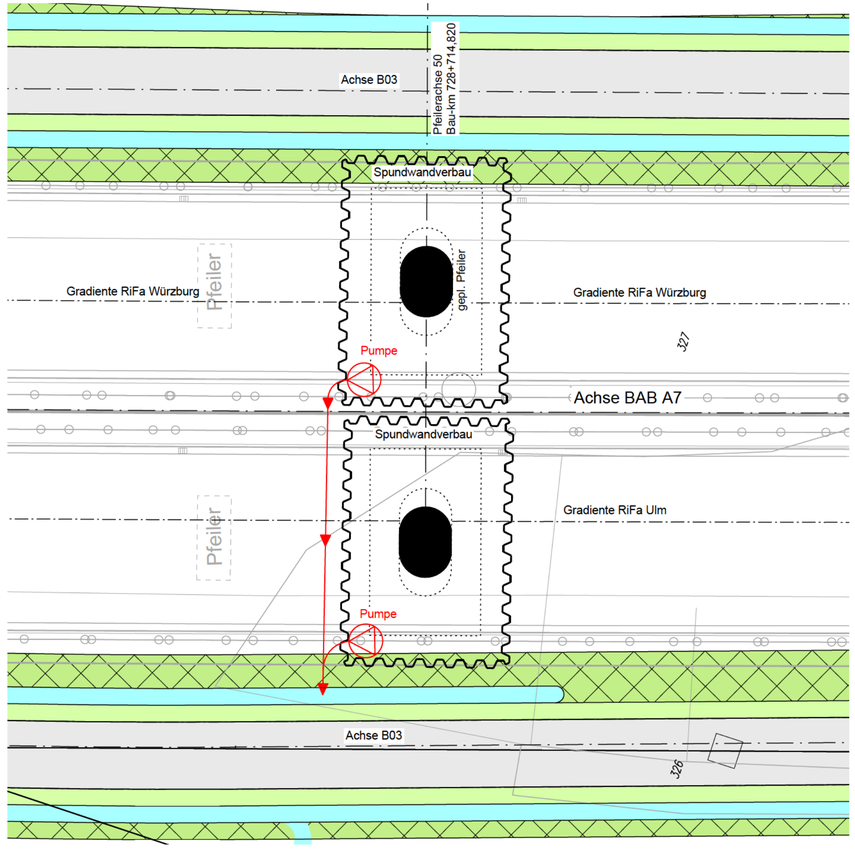

Schnitt M 1 : 200

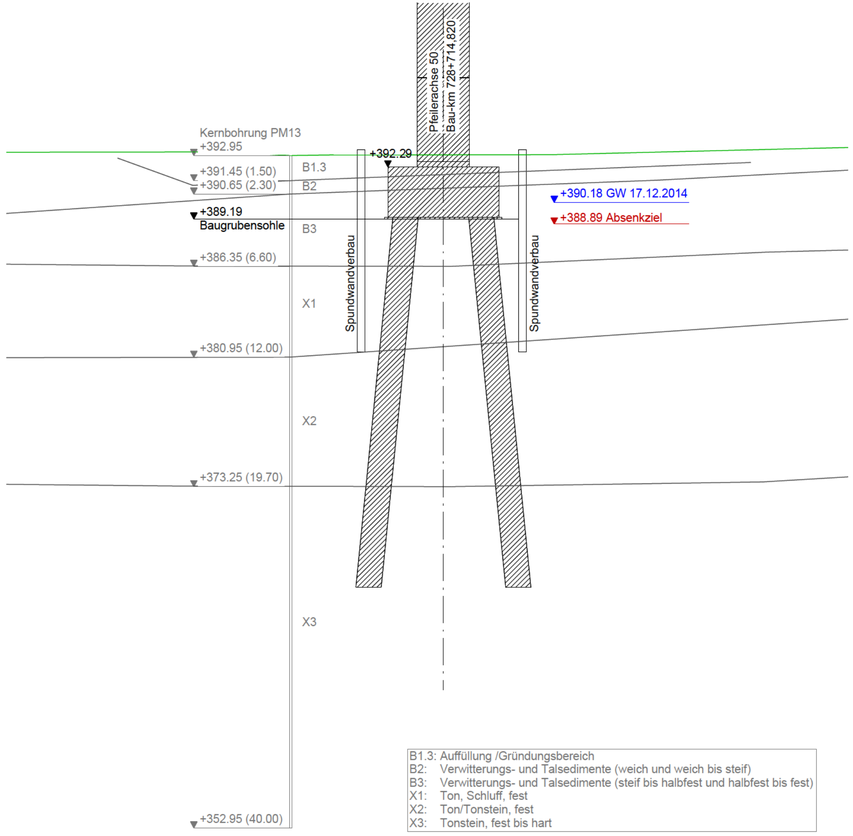

B1.3: Auffüllung /Gründungsbereich
B2: Verwitterungs- und Talsedimente (weich und weich bis steif)
B3: Verwitterungs- und Talsedimente (steif bis halbfest und halbfest bis fest)
X1: Ton, Schluff, fest
X2: Ton/Tonstein, fest
X3: Tonstein, fest bis hart

WEIMANN • INGENIEURE
Ingenieurbüro für Bauwesen
Am Bach 1
97337 Dettelbach
Tel. 09324 / 9819-0
Fax. 09324 / 9819-100
E-Mail: info@weimann-ingenieure.de

bearbeitet:	Aug. 2022	L. Gerhard
gezeichnet:	Aug. 2022	M. Wanner
geprüft:	Aug. 2022	A. Weimann
Projekt-Nr.:	21566	
Ort, Datum	Dettelbach, 04.08.2022	

Die Autobahn
Niederlassung Nordbayern
Außenstelle Würzburg
Ludwigkai 4, 97072 Würzburg

bearbeitet:	WA12	Fr. Arnold
gezeichnet:		
geprüft:	WA1	Hr. Fuchs
PSP-Nr.:	A-02265-00	
Bezeichnung:	BW 728b - Ersatzneubau Talbrücke Pfeffermühle	
Datei:	Systemplan_Baugrubenentwässerung	

Nr.	Art der Änderung	Datum	Zeichen

Lagesystem	DHDN90-(EPSG 5678)	Stand Kataster	2021
Höhensystem	DHHN12-(EPSG 7699)	Bestandsvermessung	2021

FESTSTELLUNGSENTWURF

Die Autobahn GmbH des Bundes

Straße / Abschnitt.-Nr. / Station: A7 / 400 / 7,91 - 8,88

PROJIS-Nr.:

Unterlage / Blatt-Nr.: 8.4
Systemplan
Baugrubenentwässerung
Maßstab: 1 : 200

BAB A 7 - Ersatzneubau Talbrücke Pfeffermühle BW 728b
Abschnitt: AS Rothenburg ob der Tauber - AS Wörnitz
von Betr.-km 728+200 bis Betr.-km 729+165

Aufgestellt: 04.08.2022
Niederlassung Nordbayern
Außenstelle Würzburg
GB WA - Planung und Bau
i.A. Neumann, Geschäftsbereichsleiterin

Geprüft: 04.08.2022
Niederlassung Nordbayern
Außenstelle Würzburg
i.A. Weißkopf-Zunft, Leiter der Außenstelle