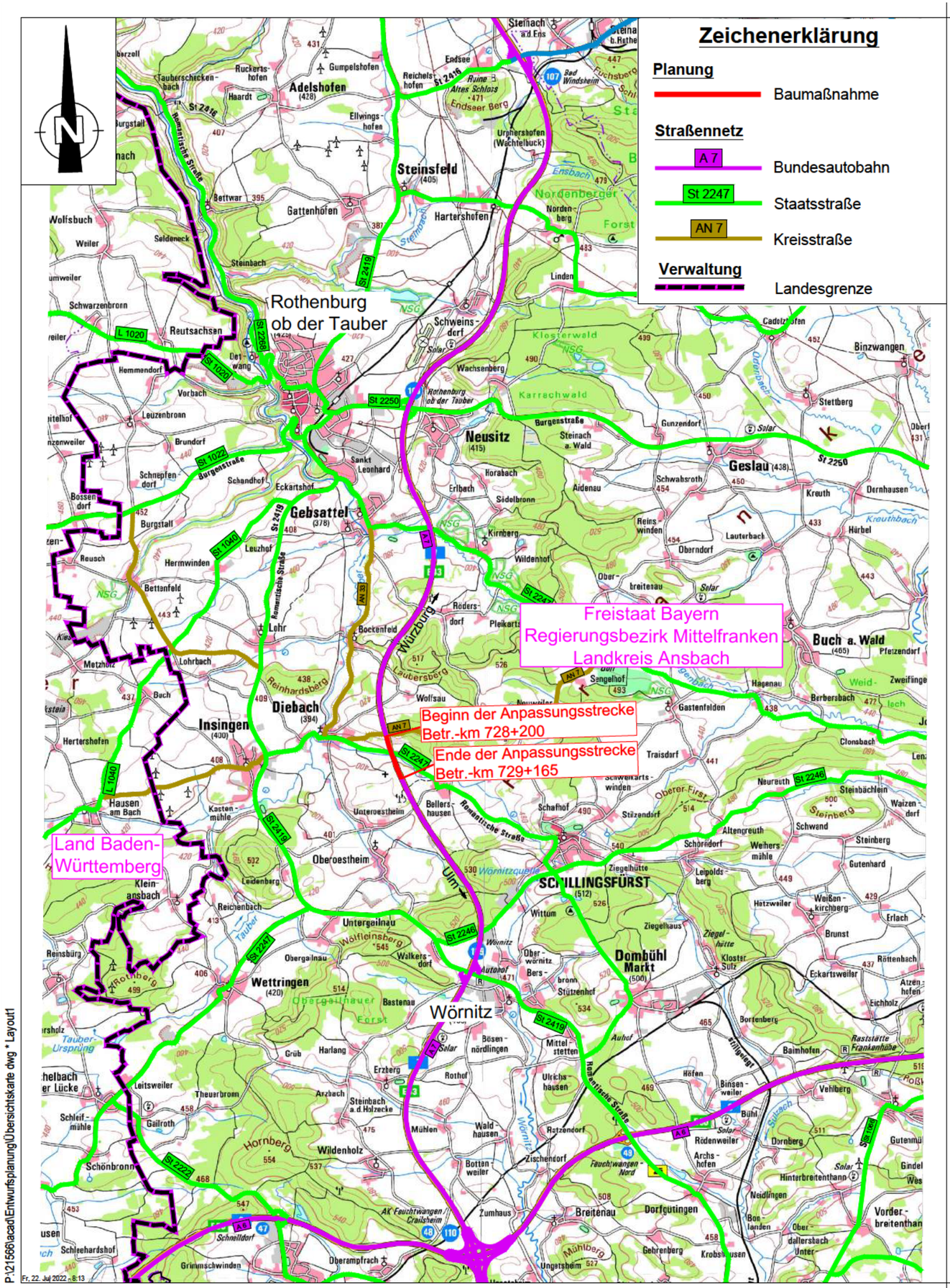

WEIMANN • INGENIEURE Ingenieurbüro für Bauwesen	bearbeitet:	Aug. 2022	L. Gerhard
Am Bach 1, 97337 Dettelbach	gezeichnet:	Aug. 2022	N. Bergmann
Tel. 09324 / 9819-0, Fax. 09324 / 9819-100	geprüft:	Aug. 2022	A. Weimann
E-Mail: info@weimann-ingenieure.de	Projekt-Nr.:	21566	
	Ort, Datum: Dettelbach, 04.08.2022		

Die Autobahn Niederlassung Nordbayern Außenstelle Würzburg Ludwigkai 4, 97072 Würzburg	bearbeitet:	WA12	Fr. Arnold
	gezeichnet:		
	geprüft:	WA1	Hr. Fuchs
	PSP-Nr.:	A-02265-00	
	Bezeichnung:	BW 728b - Ersatzneubau Talbrücke Pfeffermühle	
	Datei:	Übersichtskarte.dwg	

Nr.	Art der Änderung	Datum	Zeichen

Lagesystem	DHDN90-(EPSG 5678)	Stand Kataster	2021
Höhensystem	DHHN12-(EPSG 7699)	Bestandsvermessung	2021

FESTSTELLUNGSENTWURF

Die Autobahn GmbH des Bundes Straße / Abschnitt.-Nr. / Station: A7 / 400 / 7,91 - 8,88	Unterlage / Blatt-Nr.: 2 Übersichtskarte
PROJIS-Nr.:	Maßstab: 1 : 100.000

BAB A 7 - Ersatzneubau Talbrücke Pfeffermühle BW 728b
Abschnitt: AS Rothenburg ob der Tauber - AS Wörnitz
von Betr.-km 728+200 bis Betr.-km 729+165

Aufgestellt: 04.08.2022 Niederlassung Nordbayern Außenstelle Würzburg GB WA - Planung und Bau ..... i.A. Neumann, Geschäftsbereichsleiterin	Geprüft: 04.08.2022 Niederlassung Nordbayern Außenstelle Würzburg ..... i.A. Weißkopf-Zunft, Leiter der Außenstelle

P:\21566\acad\Entwurfsplanung\Übersichtskarte.dwg * Layout1

Fr, 22. Jul 2022 - 8:13