

R:\Projekte\000_17.019_BÜ_Ansbach\4_plan\44_gp\Pläne\Kompensation\imp_200930_BÜ_Ansbach_km_24.7_Ausgleichsflaeche_extern

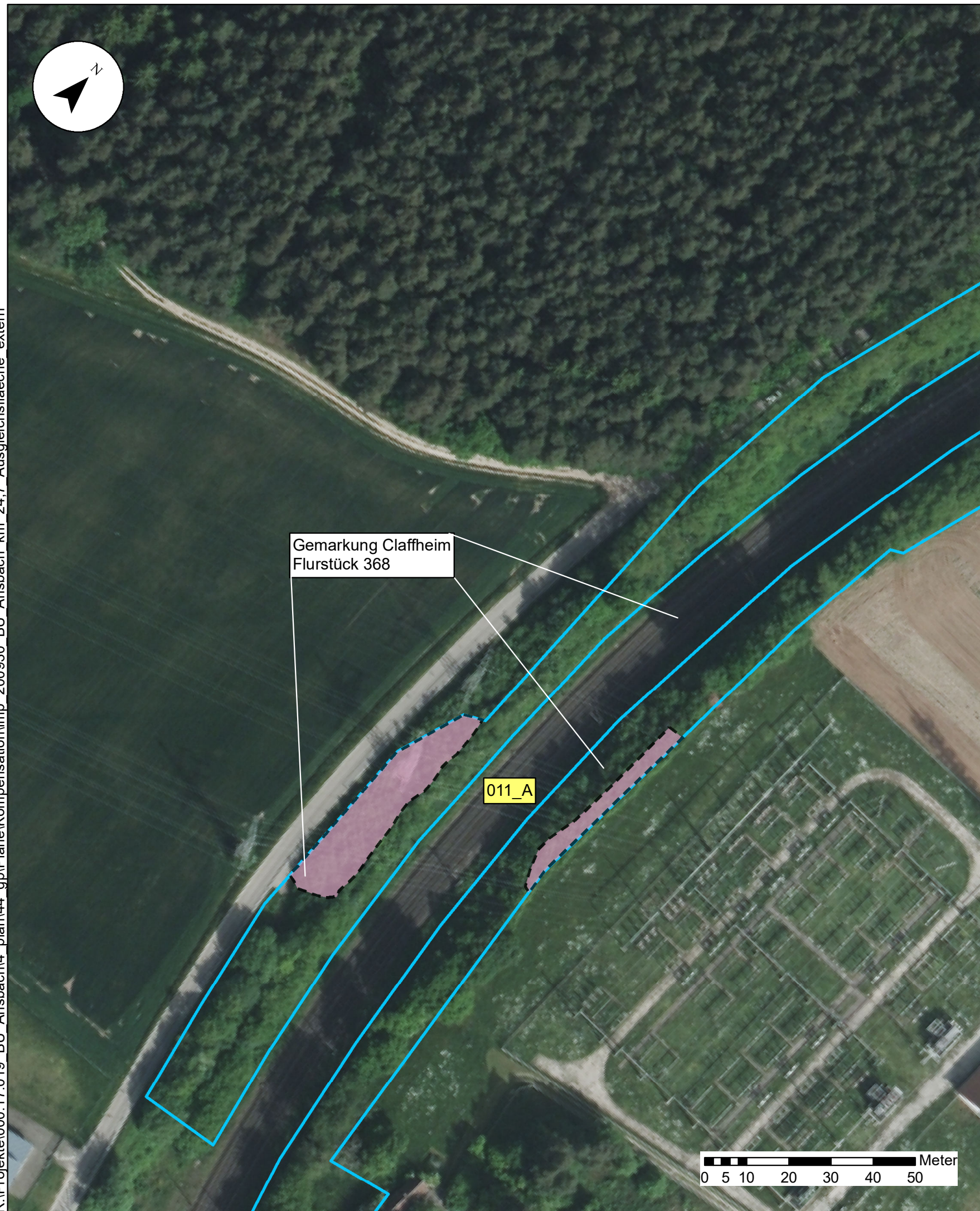

Zeichenerklärung

Planungsraum

011_A Ausgleichsflächen (Maßnahme 011_A, ca. 750 m²)
Durch jährliche Mahd ab Juli und Entfernung des Mähguts wird auf der Fläche ein artenreiches Extensivgrünland entwickelt (Zielzustand: G214).
Flurstück 368

Realnutzung

B13 Stark verbuschte Grünlandbrachen und initiales Gebüschstadium

Sonstiges

DB-Grenze/Bewirtschaftungseinheit

Hinweis:
Das hinterlegte Luftbild (Aufnahmedatum 2014) entspricht nicht mehr den aktuell vorkommenden Biotoptypen.

Unterlage 11.6

Genehmigungsvermerk Eisenbahn-Bundesamt														
Übersichtsskizze														
0	Ausgangsverfahren: Antragsfassung	08.02.2019												
Index	Änderungen bzw. Ergänzungen	Planungsstand												
Vorhabenträger: DB Netz AG DB NETZE Regionalbereich Süd, I.NP-S-D-NÜR(P), Sandstr. 38-40, 90443 Nürnberg		Planzeichen intern: Auftrag-Nr.: <table border="1"> <thead> <tr> <th></th> <th>Datum</th> <th>Name</th> </tr> </thead> <tbody> <tr> <td>gez.</td> <td>02/2019</td> <td>HEA</td> </tr> <tr> <td>bearb.</td> <td>02/2019</td> <td>HEA</td> </tr> <tr> <td>gepr.</td> <td>02/2019</td> <td>RIM</td> </tr> </tbody> </table>		Datum	Name	gez.	02/2019	HEA	bearb.	02/2019	HEA	gepr.	02/2019	RIM
	Datum	Name												
gez.	02/2019	HEA												
bearb.	02/2019	HEA												
gepr.	02/2019	RIM												
Datum _____ Unterschrift _____	Datum _____ Unterschrift _____	Datum _____ Unterschrift _____												
Vertreter des Vorhabenträgers: DB Netz AG DB NETZE Regionalbereich Süd, I.NP-S-M-S (5), Sandstr. 38-40, 90443 Nürnberg	Planverfasser: Emch+Berger Emch+Berger GmbH Ingenieure und Planer Umwelt- und Landschaftsplanung Lorenzstraße 34 76135 Karlsruhe	Höhensystem: Koordinatensystem: DHDN 4 Ursprungsplan: Blattgröße: 340 x 630 mm Maßstab: 1:1.000												
Datum _____ Unterschrift _____ Datum 28.02.2019 Unterschrift _____														
Vorhaben: Vorabmaßnahmen an BÜs für das ESTW Ansbach Strecke 5321 Treuchtlingen – Würzburg Hbf Auflassung BÜ km 24,736 mit Ersatzweg														
Planart: Ausgleichsmaßnahmenplan (extern)														
Planinhalt: Landschaftspflegerischer Begleitplan Gemeinde Ansbach / Gemarkung Claffheim / Brodswinden / Flurstück 368 Strecke 5321 Treuchtlingen - Würzburg Hbf km 42,18 - 42,73														