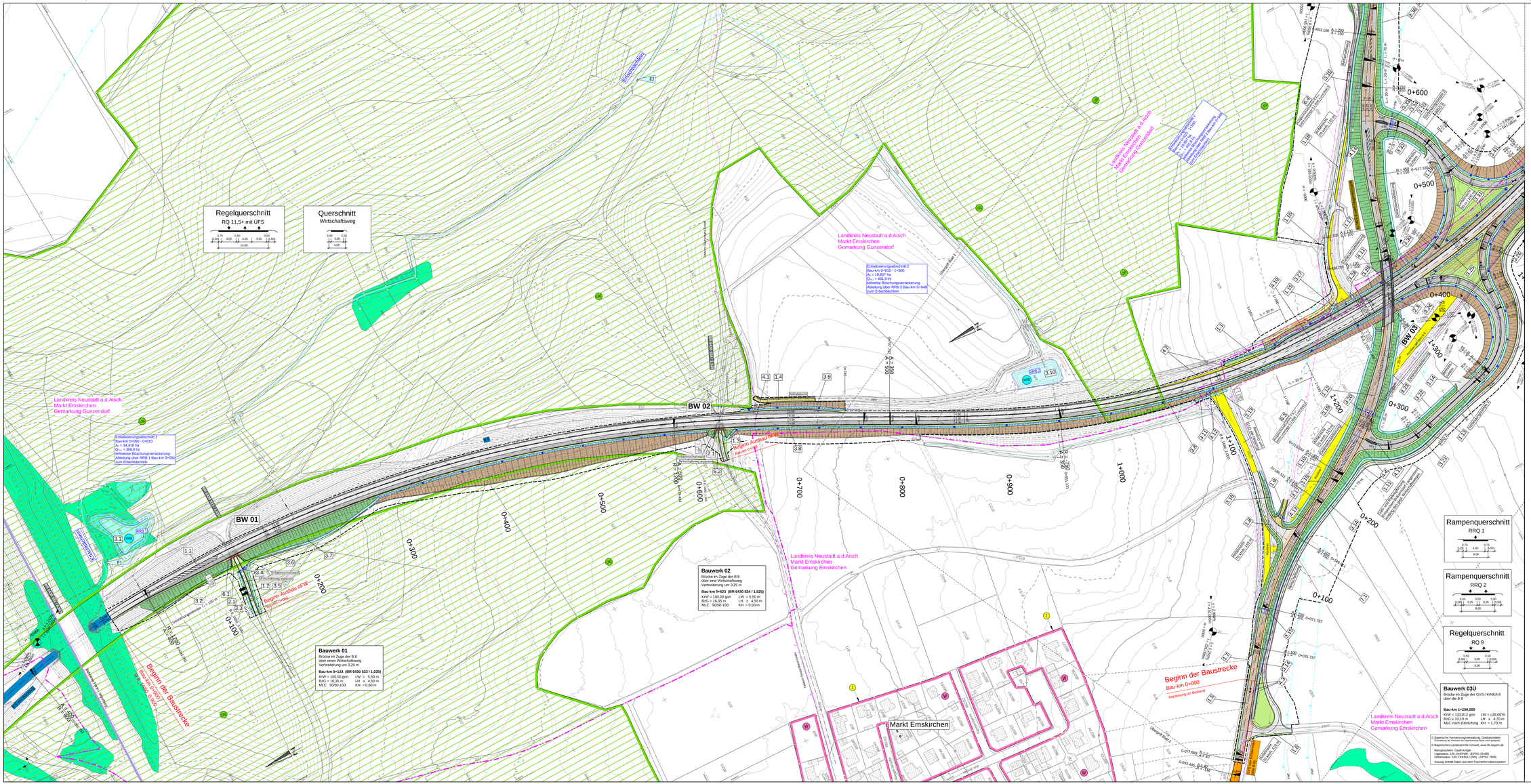
Regelquerschnitt
RQ 11,5+ mit ÜFS
Querschnitt
Wirtschaftsweg
Bauwerk 01
Brücke im Zuge der B 8
über einen Wirtschaftsweg
Verbreiterung um 3,25 m
Bau-km 0+133 (BR 6430 533 / 1,035)
KW = 100,00 gon LW = 5,50 m
BüG = 16,35 m LH = 4,50 m
MLC 50/50-100 KH = 0,50 m
Bauwerk 02
Brücke im Zuge der B 8
über eine Wirtschaftsweg
Verbreiterung um 3,25 m
Bau-km 0+623 (BR 6430 534 / 1,525)
KW = 100,00 gon LW = 5,50 m
BüG = 16,35 m LH = 4,50 m
MLC 50/50-100 KH = 0,50 m
Bauwerk 03Ü
Brücke im Zuge der GVS / KrNEA 8
über die B 8
Bau-km 1+200,000
KW = 133,912 gon LW = ≥ 28,00 m
BüG = 10,10 m LH ≥ 4,70 m
MLC nach Einstufung KH ≥ 1,70 m
Rampenquerschnitt
RRQ 1
Rampenquerschnitt
RRQ 2
Regelquerschnitt
RQ 9
Landkreis Neustadt a.d.Aisch
Markt Emskirchen
Gemarkung Gunzendorf
Landkreis Neustadt a.d.Aisch
Markt Emskirchen
Gemarkung Emskirchen
Beginn der Baustrecke
Bau-km 0+000
Anpassung an Bestand
Beginn der Baustrecke
Bau-km 0+000
Anpassung an Bestand
Beginn Ausbau RFW
Bau-km 0+200
Beginn Ausbau RFW
Bau-km 0+700
Markt Emskirchen
BW 01
BW 02
BW 03
Emsbach
Emsbachstraße
Staatsstraße 2255
Staatsstraße 2255
Staatsstraße 2255