

Bestand: **Abbruch und Ersatzneubau**
N09_B375a
Brücke über den Erlgraben

A9 Bau-km 375+002
 Kr. $\leq 100,00$ gon LH $\geq 1,88$ m
 B.z.G. = 44,30 m LW = 2,48 m

Bauwerk N09_B375,008
 Ersatzneubau im Zuge der A9
 über den Erlgraben

Bau-km 375+007,800
 KrW = 100,000 gon LW $\geq 4,00$ m
 BzG = 55,35 m LH $\geq 2,00$ m
 DIN EN 1991-2 + MLC 50/50-100

Bauwerk N09_D375,008
 Erlgraben
 Verrohrung Betriebsweg Infrastrukturanlagen

Bau-km 375+007,8 $\varnothing = \text{DN } 1000$
 DIN EN 1991-2 + MLC 50/50-100

H = KNICK	H = KNICK	H = KNICK	H = KNICK
km 0+000,000	km 0+023,911	km 0+084,907	km 0+100,000
h TS = 364,958 m	h TS = 365,121 m	h TS = 365,548 m	h TS = 367,812 m

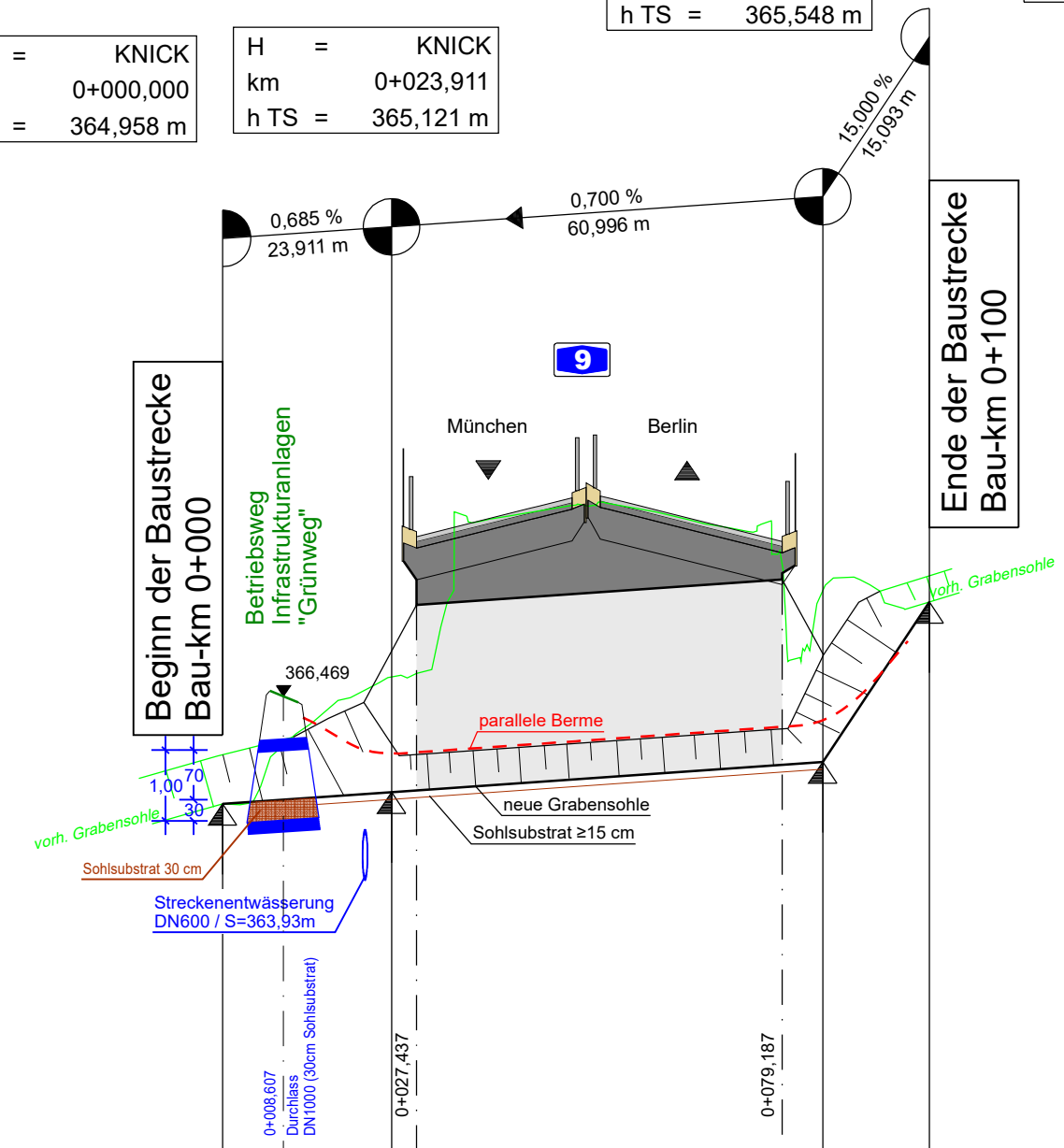

360,00 m ü. NHN

	0+000	0+050	0+100
Gradientenhöhe/Sohle	364,96	365,03	365,51
Station Gradiente/Sohle	-10,00	0,00	80,00
Geländehöhe	364,67	365,91	366,97
Station Gelände	-10,00	10,00	80,00

Ersatzneubau B375a
 (Systemschnitt)

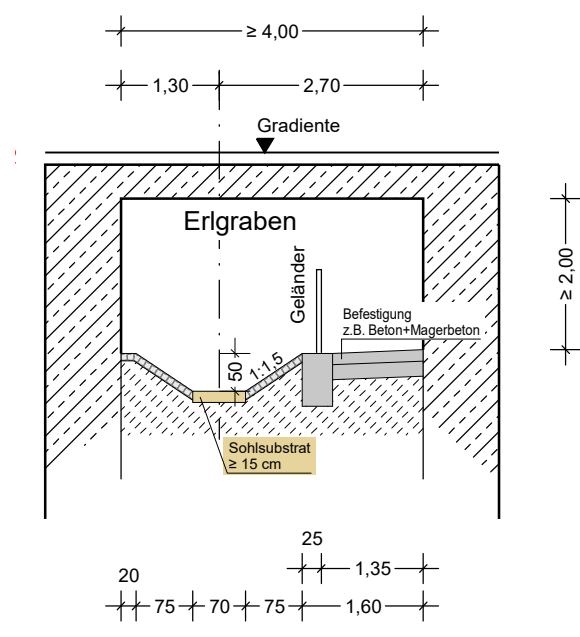

Entwurfsbearbeitung:

H & P Höhnen & Partner
 INGENIEURAKTIENGESELLSCHAFT
 BERATENDE INGENIEURE
 Hainstraße 18a 96047 Bamberg Tel. (0951)98081-0 Fax. (0951)98081-33

bearbeitet:	2022/2023	Roth/Freundel
geprüft:	2023	Kühnlein
Datei:	16-2-HP-A10375-BW375a.PLT	
Objekt:	16-2-HP-A10375-BW375a	
Projekt-Nr.:	ADN1901	
Bamberg, 06.12.2023	<i>[Signature]</i>	

Die Autobahn
 Niederlassung Nordbayern
 Flaschenhofstraße 55, 90402 Nürnberg

bearbeitet:		
gezeichnet:		
geprüft:	A121	Malter-Manzke
PSB-Nr.:	A-02365-00	
Bezeichnung:	16-2-HP-A10375-BW375a.PLT	
Datei:	16-2-HP-A10375-BW375a.PLT	

Nr.	Art der Änderung	Datum	Zeichen

Lagesystem	DHDN90 GK - (EPSG31468)	Stand Kataster	07.09.2022
Höhensystem	DHHN2016 (NHN) - (EPSG7837)	Bestandsvermessung	10.10.2019

FESTSTELLUNGSENTWURF

Die Autobahn GmbH des Bundes

Unterlage / Blatt-Nr.: 16 / 2
 Sonstige Pläne
 Längsschnitt
 Straße / Abschnitt.-Nr. / Station: A9_640_0,474 bis A9_660_0,586
 Achse 10375
 PROJIS-Nr.: 09 920 099 00

Maßstab: 1:1000/100

8-streifiger Ausbau der BAB A 9 AK Nürnberg bis AK Nürnberg - Ost Bau-km 401+150 (A3) - 380+320 (A9)

Aufgestellt: 14.12.2023 Niederlassung Nordbayern Abteilung A1, Planung i.A. <i>[Signature]</i> Rudhardt, Teamleiter	Geprüft: 14.12.2023 Niederlassung Nordbayern Abteilung A1, Planung i.A. <i>[Signature]</i> Maiwald, Abteilungsleiter
---	--