

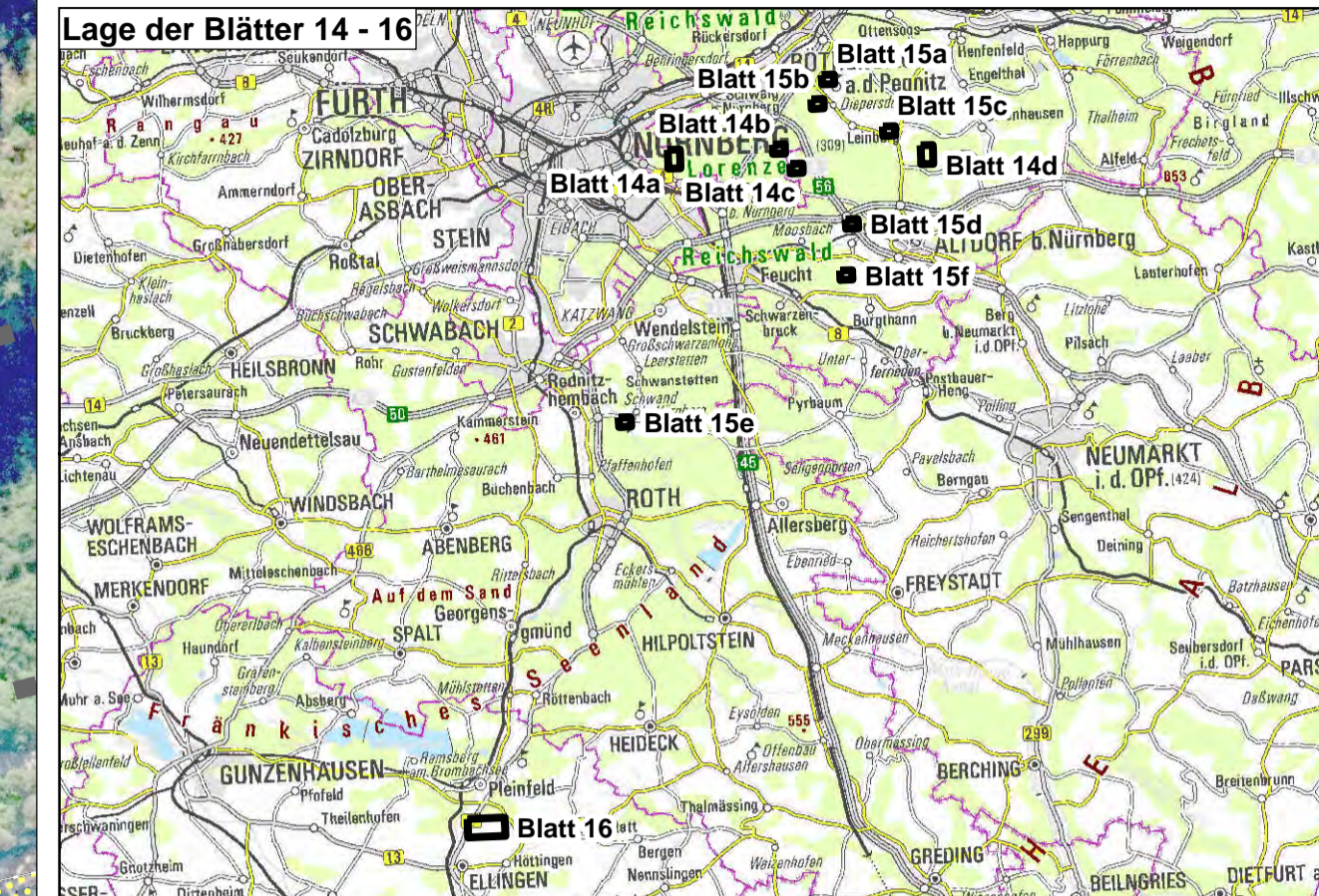

Legende siehe Blatt 17

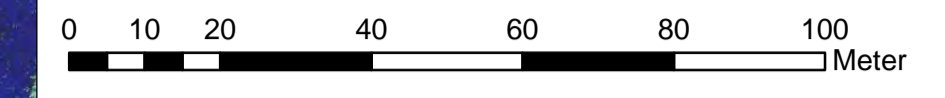

Nordostpark 89
D-90411 Nürnberg
Tel.: 0911/4626276
eMail: info@anuva.de
Internet: www.anuva.de

bearbeitet: Dez. 2023 Weinhold
gezeichnet: Dez. 2023 Meyer
geprüft: Dez. 2023 Schweizer

Nürnberg, den 11.12.2023
S. Schweizer



Die Autobahn
Niederlassung Nordbayern
Flaschenhofstraße 55, 90402 Nürnberg

bearbeitet: AS15
gezeichnet: Weisse

PSP-Nr.: A-02365-00
Bezeichnung:
Datum:

Nr.	Art der Änderung	Datum	Zeichen

Lagesystem	DHDN90 GK - (EBSG31468)	Stand Kataster	07.09.2022
Höhensystem	DHHN2016 (NHN) - EPSG 7837	Bestandsvermessung	10.10.2019

FESTSTELLUNGSENTWURF

Die Autobahn GmbH des Bundes		Unterlage / Blatt-Nr.: 9.2 / 10	
Straße / Abschn.-Nr. / Station: A3_760_2.242 bis A3_780_0.938 A9_640_0.474 bis A9_660_0.586		Maßnahmenplan	
PROJUS-Nr.: 09 920 099 00		Maßstab: 1 : 1.000	

8-streifiger Ausbau der BAB 9 AK Nürnberg bis AK Nürnberg - Ost Bau-km 401+150 (A3) - 380+320 (A9)

Aufgestellt: 14.12.2023 Niederlassung Nordbayern Abteilung AS Landschaftsplanung <i>Weisse</i> I.A. Weisse, Projektleiterin	Geprüft: 14.12.2023 Niederlassung Nordbayern Abteilung AS Landschaftsplanung <i>Schweizer</i> I.A. Dirscheid, Abteilungsleiterin
---	--