

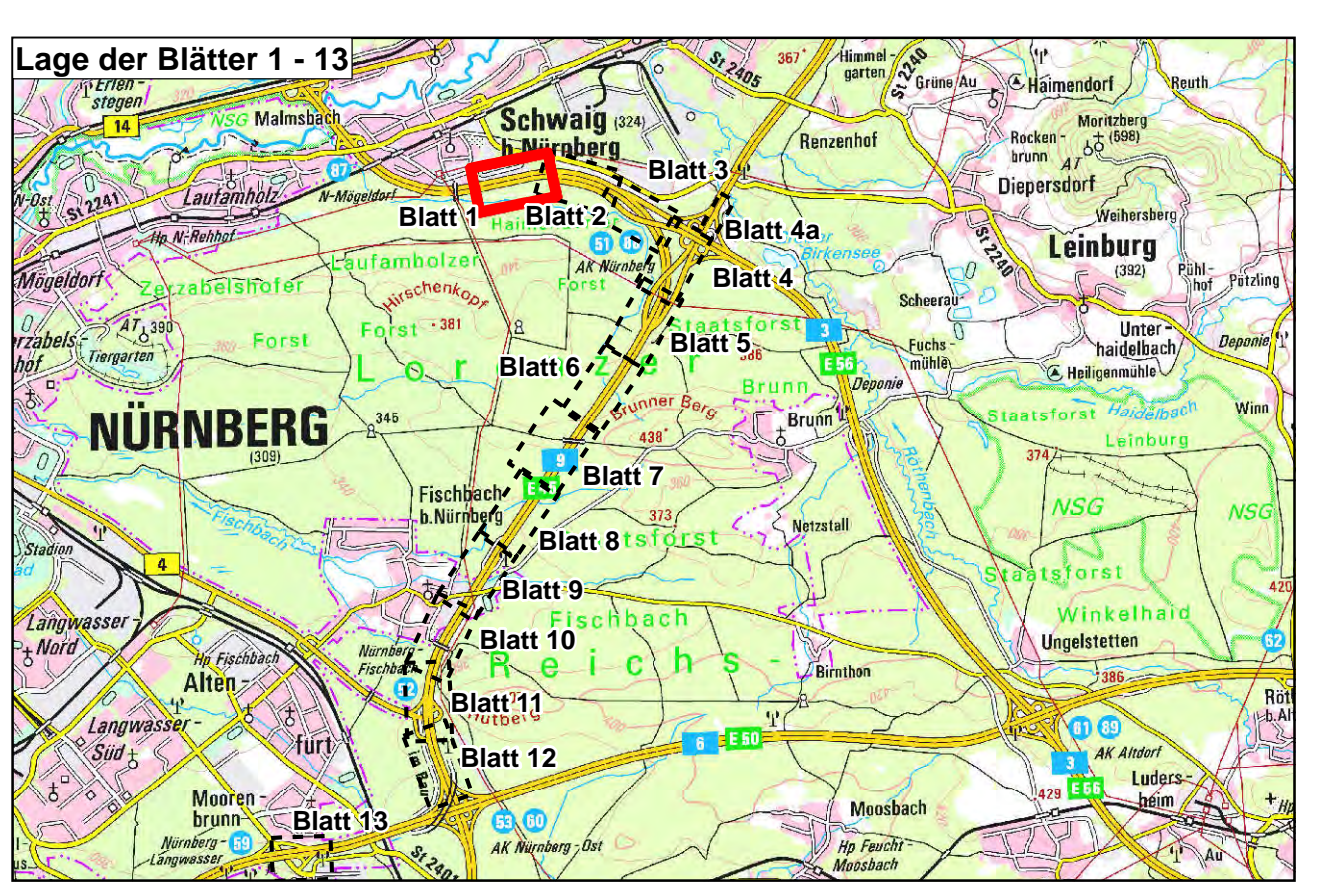

Legende siehe Blatt 17

0 10 20 40 60 80 100 Meter

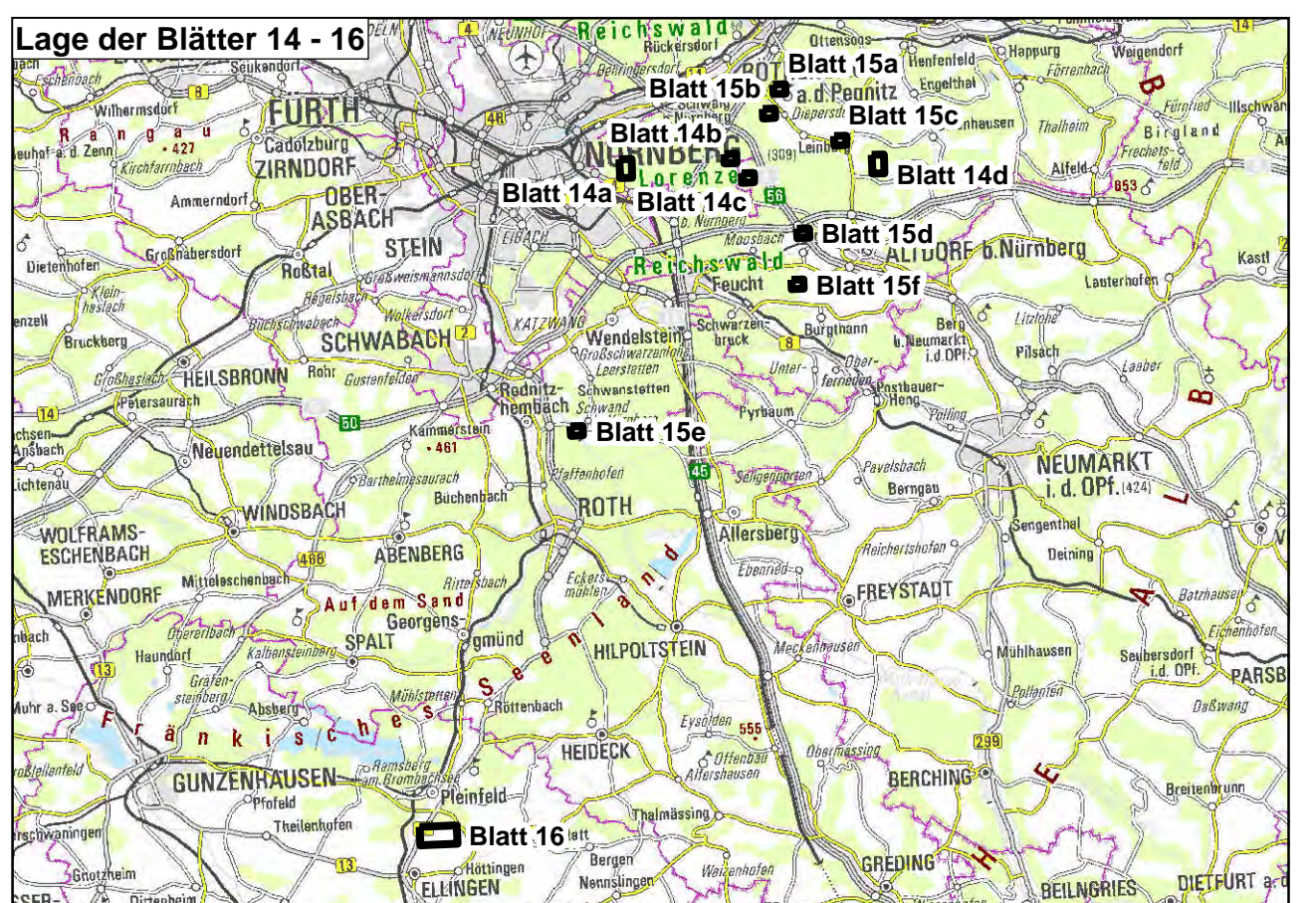

ANUVA
STADT- UND UMWELTPLANUNG
Nordostpark 89
D-90411 Nürnberg
Tel.: 0911/4626276
eMail: info@anuva.de
Internet: www.anuva.de

bearbeitet:	Dez. 2023	Weinhold
gezeichnet:	Dez. 2023	Meyer
geprüft:	Dez. 2023	Schweiger

Nürnberg, den 11.12.2023
S. Schöberl

Die Autobahn
Niederlassung Nordbayern
Flaschenhofstraße 55, 90402 Nürnberg

bearbeitet:	
gezeichnet:	
geprüft:	AS15 Weisse
PSP-Nr.:	A-02365-00
Bezeichnung:	
Datum:	

Nr.	Art der Änderung	Datum	Zeichen

Lagesystem	DHDN90 GK - (EBSG31468)	Stand Kataster	07.09.2022
Höhensystem	DHHN2016 (NHN) - EPSG 7837	Bestandsvormessung	10.10.2019

FESTSTELLUNGSENTWURF

Die Autobahn GmbH des Bundes

Unterlage / Blatt-Nr.: 9.2 / 1
Maßnahmenplan

Straße / Abschn.-Nr. / Station: A3_760_2.242 bis A3_780_0.938
A9_840_0.474 bis A9_860_0.586

PROJUS-Nr.: 09 920 099 00

Maßstab: 1 : 1.000

**8-streifiger Ausbau der BAB A 9
AK Nürnberg bis AK Nürnberg - Ost
Bau-km 401+150 (A3) - 380+320 (A9)**

Aufgestellt: 14.12.2023 Niederlassung Nordbayern Abteilung AS Landschaftsplanung <i>Weisse</i> I.A. Weisse, Projektleiterin	Gepf. 14.12.2023 Niederlassung Nordbayern Abteilung AS Landschaftsplanung <i>Schweiger</i> I.A. Dirscherl, Abteilungsleiterin
---	---