

Stadt Nürnberg, Servicebetrieb Öffentlicher Raum Nürnberg

---

Frankenschnellweg (Kreisstraße N4)  
Ersatzneubau Brücke über den Main-Donau-Kanal und die Südwesttangente  
BW 1.418

---

# UNTERLAGE 17.1.2.5

## Lärmtechnische Untersuchungen

### Teil 2: außerhalb Baubereich Brücke Frankenschnellweg

#### Planunterlagen außerhalb Baubereich

<p><b>aufgestellt:</b> <b>Nürnberg, den 23. März 2022</b></p>	<p><b>Stadt Nürnberg</b> <b>Servicebetrieb Öffentlicher Raum Nürnberg</b></p>  <p>..... <b>Technischer Werkleiter</b></p>

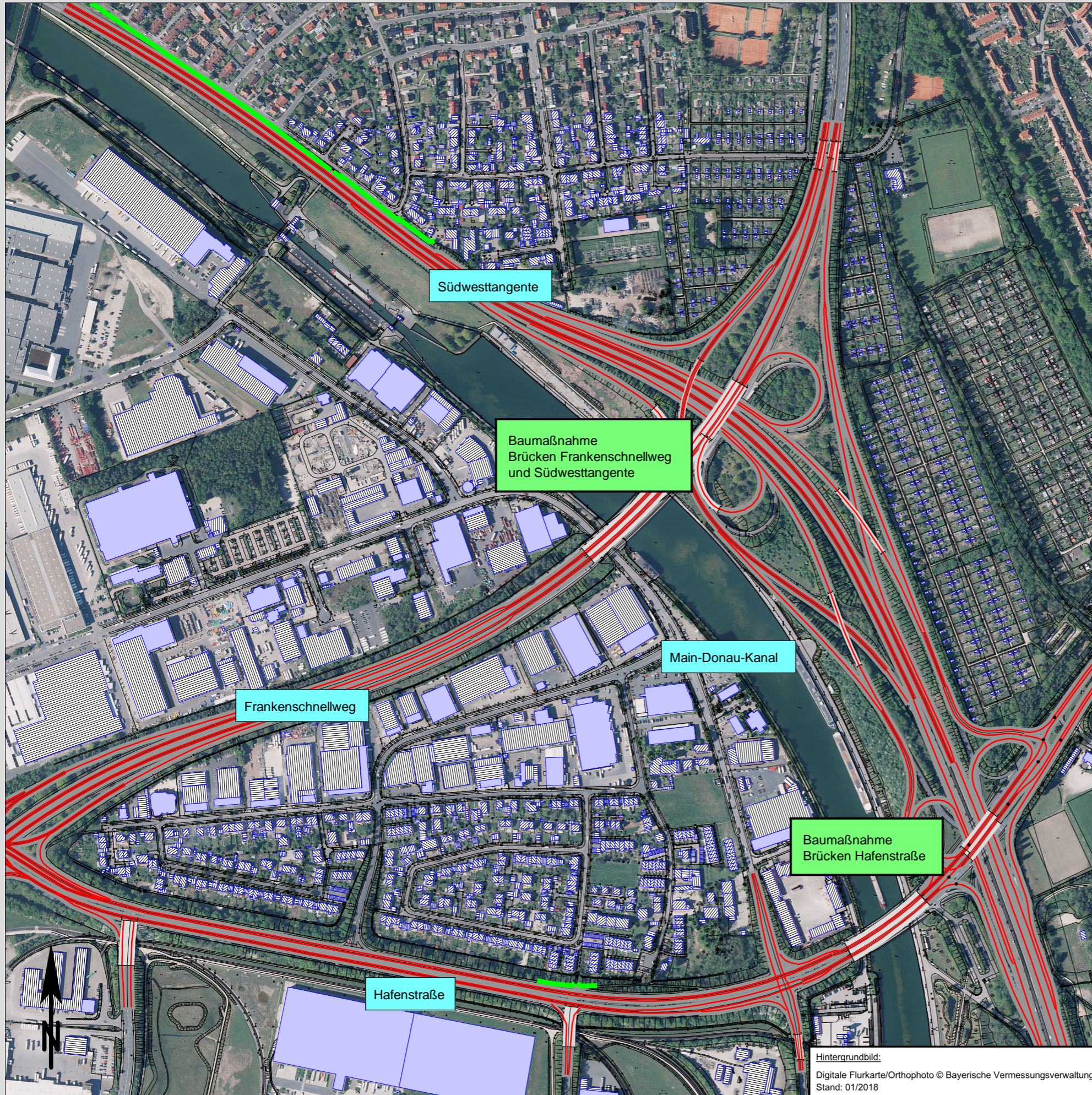

Hintergrundbild:  
 Digitale Flurkarte/Orthophoto © Bayerische Vermessungsverwaltung  
 Stand: 01/2018

### Legende

Maßstab 1 : 6.000  
 0 50 100 150 200 250 m

- Straße
- Brücken
- Straßen im erweiterten Untersuchungsgebiet außerhalb Baubereich Brücke FSW
- Lärmschutzwand (Bestand)
- Bestandsgebäude (Wohnen/Arbeit)
- Bestandsgebäude (Nebengebäude)
- Bestandsgebäude (Gewerbe/Sonstiges)

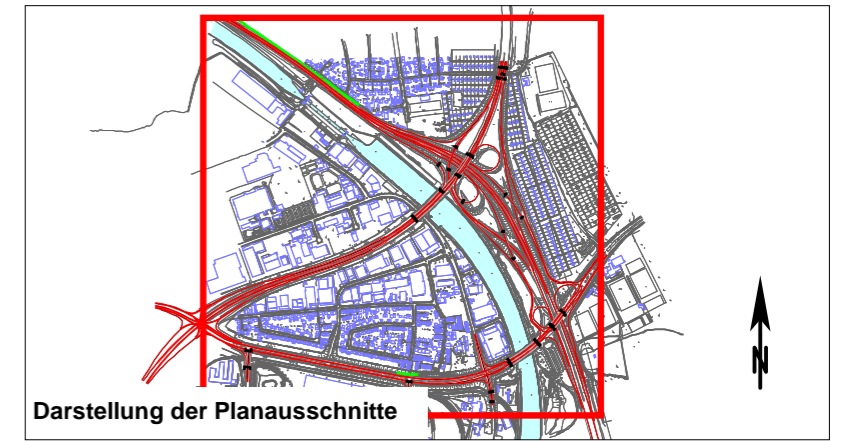

Entwurfsbearbeitung:  Wolfgang Sorge Ingenieurbüro für Bauphysik GmbH & Co. KG <small>Südwestpark 100, 90449 Nürnberg, Tel.0911/670-470</small>	Datum	Zeichen
	bearbeitet: 03/2022	Ko/Rh
	gezeichnet:	
geprüft:		

Stadt Nürnberg Servicebetrieb öffentlicher Raum Nürnberg <small>Sulzbacher Straße 2 - 6, 90489 Nürnberg, Tel.0911/231-7637</small>	 SÖR NÜRNBERG	bearbeitet:	
		gezeichnet:	
		geprüft:	
		PSP Nr.:	
		Projekt:	

c			
b			
a			
Index	Art der Änderung	Datum	Zeichen

### FESTSTELLUNGSENTWURF

Stadt Nürnberg Servicebetrieb öffentlicher Raum Nürnberg <small>Sulzbacher Straße 2 - 6, 90489 Nürnberg, Tel.0911/23117637</small> Frankenschnellweg PROJIS-Nr.:	Unterlage/Blatt-Nr.: <b>17.1.2.5 - Blatt 1</b> Übersichtsplan Erweitertes Untersuchungsgebiet außerhalb Baubereich Brücke FSW
--	---

**Frankenschnellweg (Kreisstraße N4)**  
 Ersatzneubau Brücke über den Main-Donau-Kanal und die Südwesttangente  
 BW 1.418

Aufgestellt: Nürnberg, den 23. März 2022	Stadt Nürnberg Servicebetrieb öffentlicher Raum Nürnberg  Technischer Leiter
---	---

Gesehen:	Genehmigt:
----------	------------

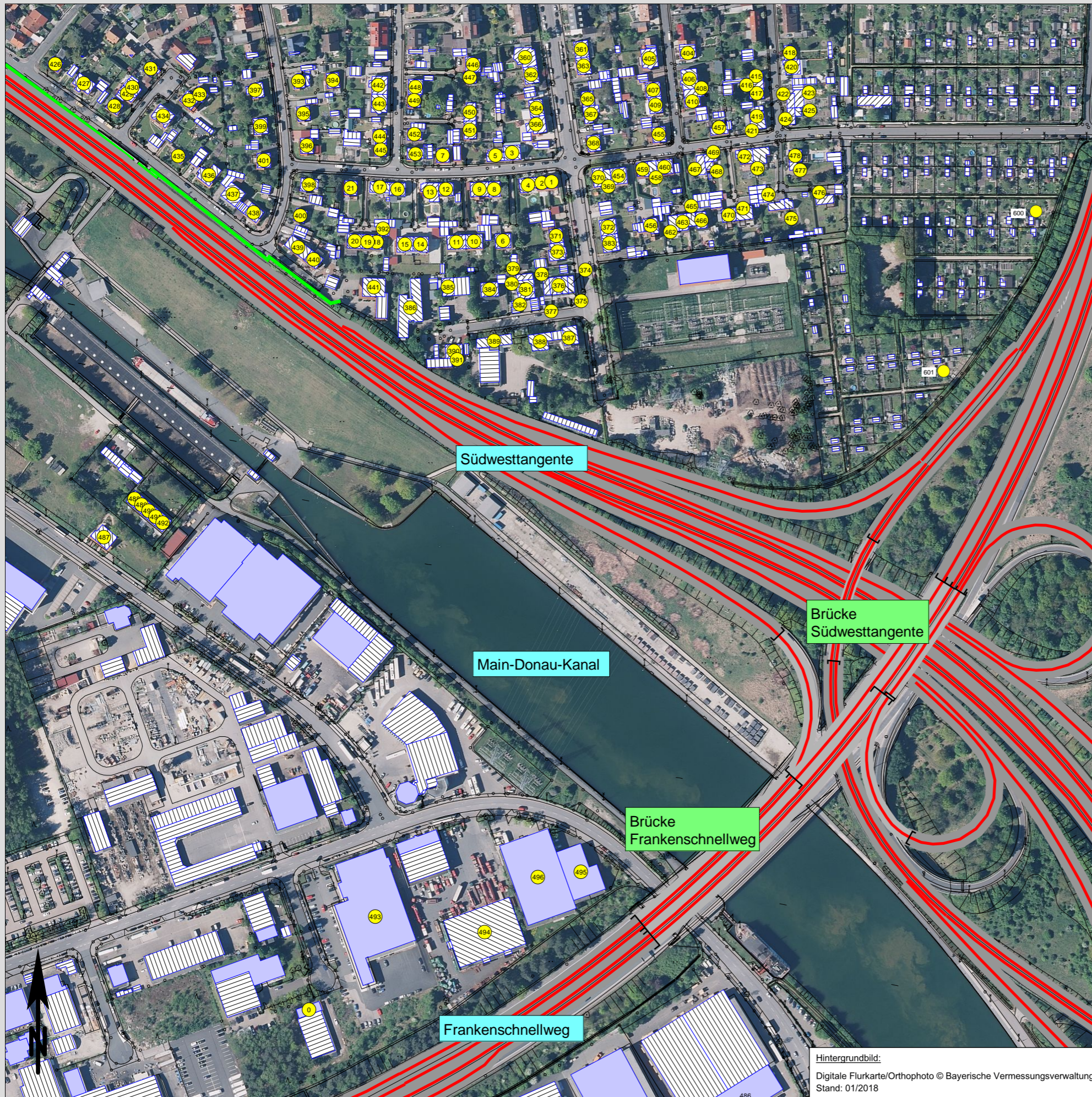

Hintergrundbild:  
 Digitale Flurkarte/Orthophoto © Bayerische Vermessungsverwaltung  
 Stand: 01/2018

**Legende**

Maßstab 1 : 3.000  
 0 20 40 60 80 100 m

- Straße
- Brücke
- Straßen im erweiterten Untersuchungsgebiet außerhalb Baubereich Brücke FSW
- Lärmschutzwand (Bestand)
- Gebäudereferenzpunkt

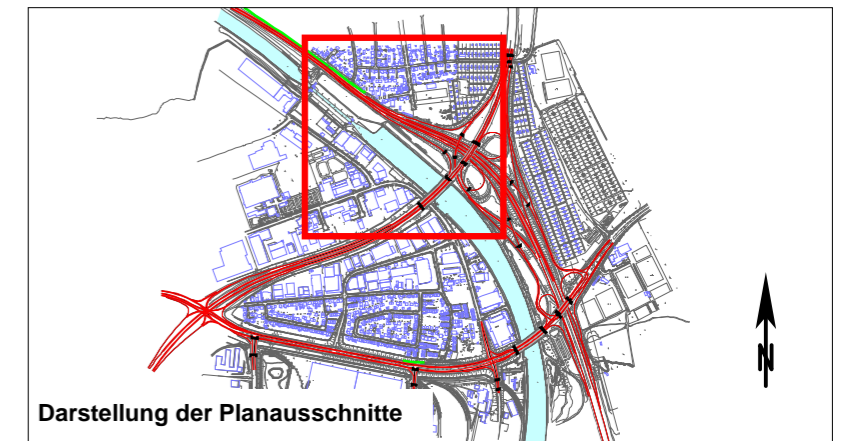

Darstellung der Planausschnitte

Entwurfsbearbeitung: Wolfgang Sorge Ingenieurbüro für Bauphysik GmbH & Co. KG <small>Südwestpark 100, 90449 Nürnberg, Tel.0911/670-470</small>	Datum	Zeichen
	bearbeitet: 03/2022	Ko/Rh
	gezeichnet:	
	geprüft:	

Stadt Nürnberg Servicebetrieb öffentlicher Raum Nürnberg <small>Sulzbacher Straße 2 - 6, 90489 Nürnberg, Tel.0911/23117637</small>		bearbeitet:
		gezeichnet:
		geprüft:
		PSP Nr.:
Projekt:		

c		Datum	Zeichen
b			
a			
Index	Art der Änderung	Datum	Zeichen

**FESTSTELLUNGSENTWURF**

Stadt Nürnberg Servicebetrieb öffentlicher Raum Nürnberg <small>Sulzbacher Straße 2 - 6, 90489 Nürnberg, Tel.0911/23117637</small> Frankenschnellweg PROJIS-Nr.:	Unterlage/Blatt-Nr.: <b>17.1.2.5 - Blatt 2</b> Gebäudelärmkarte außerhalb Baubereich Brücke FSW Prognose-Planfall 2030 Referenzpunkte - Ausschnitt 1
--	---

**Frankenschnellweg (Kreisstraße N4)**  
 Ersatzneubau Brücke über den Main-Donau-Kanal und die Südwesttangente  
 BW 1.418

Aufgestellt: Nürnberg, den 23. März 2022	Stadt Nürnberg Servicebetrieb öffentlicher Raum Nürnberg  Technischer Werkleiter
---	---

Gesehen:	Genehmigt:
----------	------------



Hintergrundbild:  
 Digitale Flurkarte/Orthophoto © Bayerische Vermessungsverwaltung  
 Stand: 01/2018

### Legende

Maßstab 1 : 3.000

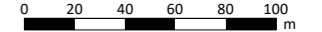

- Straße
- Brücke
- Straßen im erweiterten Untersuchungsgebiet außerhalb Baubereich Brücke FSW
- Gebäudereferenzpunkt

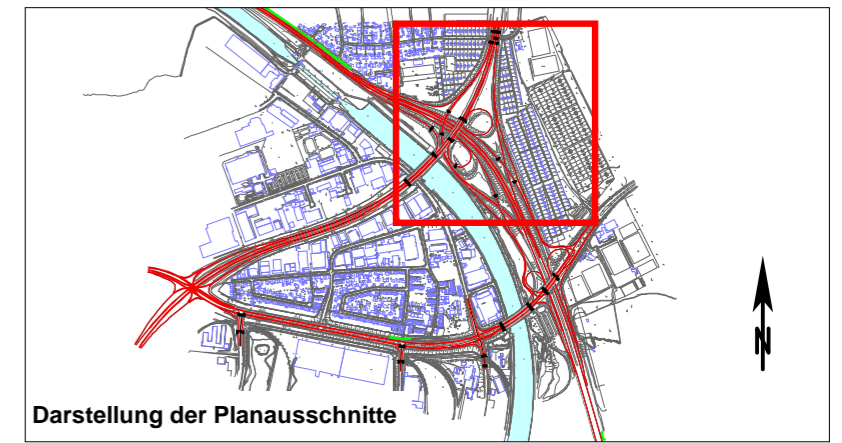

Darstellung der Planausschnitte

Entwurfsbearbeitung: Wolfgang Sorge Ingenieurbüro für Bauphysik GmbH & Co. KG <small>Südwestpark 100, 90449 Nürnberg, Tel.0911/670-470</small>	Datum	Zeichen
	bearbeitet: 03/2022	Ko/Rh
	gezeichnet:	
	geprüft:	

Stadt Nürnberg Servicebetrieb öffentlicher Raum Nürnberg <small>Sulzbacher Straße 2 - 6, 90489 Nürnberg, Tel.0911/231-7637</small>		bearbeitet:	
		gezeichnet:	
		geprüft:	
		PSP Nr.:	
		Projekt:	

c			
b			
a			
Index	Art der Änderung	Datum	Zeichen

### FESTSTELLUNGSENTWURF

Stadt Nürnberg Servicebetrieb öffentlicher Raum Nürnberg <small>Sulzbacher Straße 2 - 6, 90489 Nürnberg, Tel.0911/23117637</small> Frankenschnellweg PROJIS-Nr.:	Unterlage/Blatt-Nr.: <b>17.1.2.5 - Blatt 3</b> Gebäudelärmkarte außerhalb Baubereich Brücke FSW Prognose-Planfall 2030 Referenzpunkte - Ausschnitt 2
--	---

**Frankenschnellweg (Kreisstraße N4)**  
 Ersatzneubau Brücke über den Main-Donau-Kanal und die Südwesttangente  
 BW 1.418

Aufgestellt: Nürnberg, den 23. März 2022	Stadt Nürnberg Servicebetrieb öffentlicher Raum Nürnberg  Technischer Werkleiter
---	---

Gesehen:	Genehmigt:
----------	------------

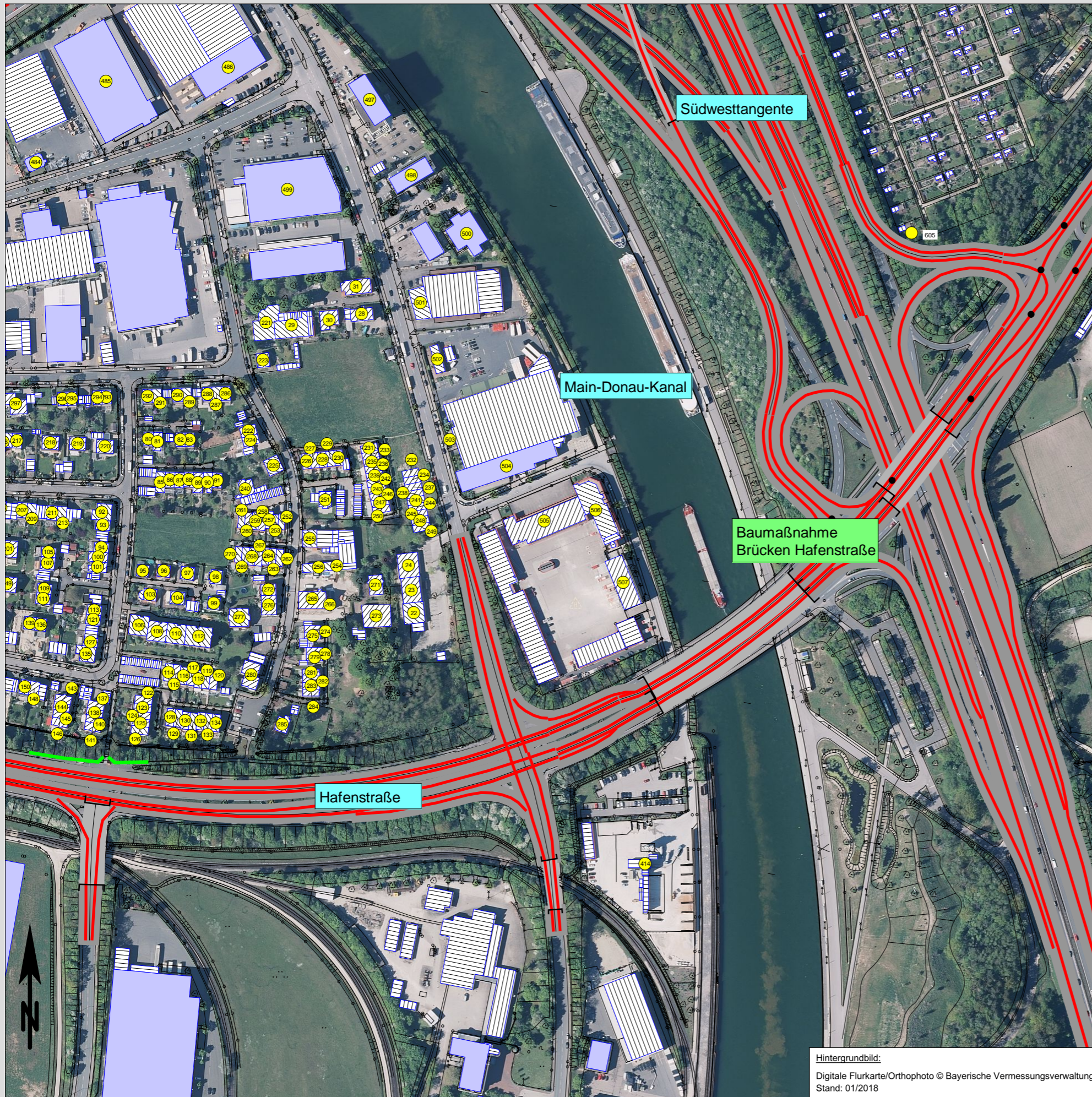

Hintergrundbild:  
Digitale Flurkarte/Orthophoto © Bayerische Vermessungsverwaltung  
Stand: 01/2018

### Legende

Maßstab 1 : 3.000

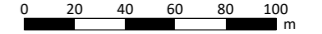

- Straße
- Brücke
- Straßen im erweiterten Untersuchungsgebiet außerhalb Baubereich Brücke FSW
- Lärmschutzwand (Bestand)
- Gebäudereferenzpunkt

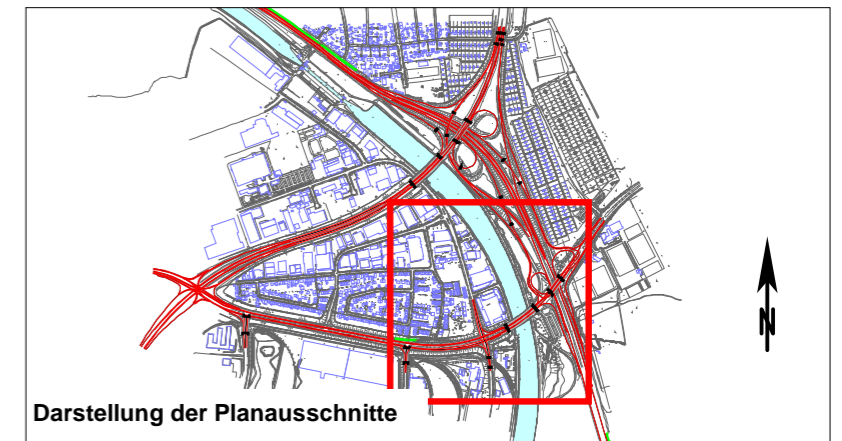

Darstellung der Planausschnitte

Entwurfsbearbeitung:  <b>WOLFGANG SORGE</b> INGENIEURBÜRO FÜR BAUPHYSIK <small>beratende Ingenieure Vll</small>	<b>Wolfgang Sorge Ingenieurbüro</b> für Bauphysik GmbH & Co. KG <small>Südwestpark 100, 90449 Nürnberg, Tel.0911/670-470</small>	Datum	Zeichen	
		bearbeitet:	03/2022	Ko/Rh
		gezeichnet:		
		geprüft:		

Stadt Nürnberg Servicebetrieb öffentlicher Raum Nürnberg <small>Sulzbacher Straße 2 - 6, 90489 Nürnberg, Tel.0911/23117637</small>	 <b>SÖR</b> NÜRNBERG	bearbeitet:	
		gezeichnet:	
		geprüft:	
		PSP Nr.:	
		Projekt:	

c			
b			
a			
Index	Art der Änderung	Datum	Zeichen

### FESTSTELLUNGSENTWURF

Stadt Nürnberg Servicebetrieb öffentlicher Raum Nürnberg <small>Sulzbacher Straße 2 - 6, 90489 Nürnberg, Tel.0911/23117637</small> Frankenschnellweg PROJIS-Nr.:	Unterlage/Blatt-Nr.: <b>17.1.2.5 - Blatt 4</b> Gebäudelärmkarte außerhalb Baubereich Brücke FSW Prognose-Planfall 2030 Referenzpunkte - Ausschnitt 3
--	---

**Frankenschnellweg (Kreisstraße N4)**  
Ersatzneubau Brücke über den Main-Donau-Kanal und die Südwesttangente  
BW 1.418

Aufgestellt: Nürnberg, den 23. März 2022	Stadt Nürnberg Servicebetrieb öffentlicher Raum Nürnberg  Technischer Leiter
---	---

Gesehen:	Genehmigt:
----------	------------



Hintergrundbild:  
Digitale Flurkarte/Orthophoto © Bayerische Vermessungsverwaltung  
Stand: 01/2018

### Legende

- Straße
- Brücke
- Straßen im erweiterten Untersuchungsgebiet außerhalb Baubereich Brücke FSW
- Lärmschutzwand (Bestand)
- Gebäudereferenzpunkt

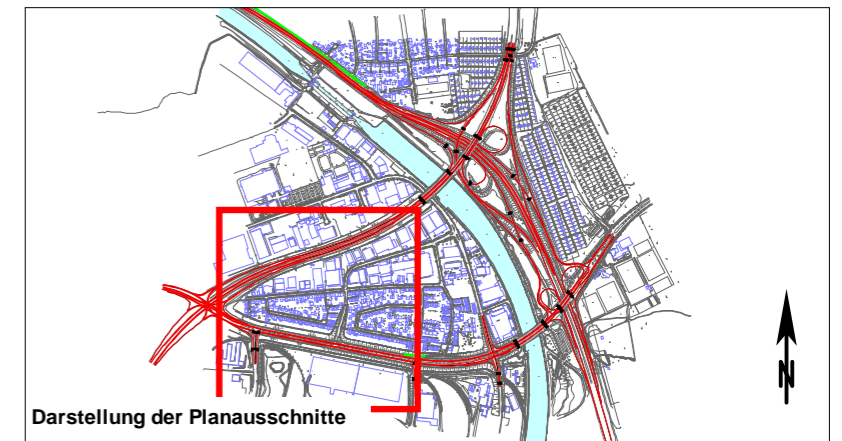
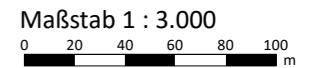

Entwurfsbearbeitung: Wolfgang Sorge Ingenieurbüro für Bauphysik GmbH & Co. KG <small>Südwestpark 100, 90449 Nürnberg, Tel.0911/670-470</small>	Datum	Zeichen
	bearbeitet: 03/2022	Ko/Rh
	gezeichnet:	
	geprüft:	

Stadt Nürnberg Servicebetrieb öffentlicher Raum Nürnberg <small>Sulzbacher Straße 2 - 6, 90489 Nürnberg, Tel.0911/231-7637</small>		bearbeitet:	
		gezeichnet:	
		geprüft:	
		PSP Nr.:	
		Projekt:	

c	Art der Änderung	Datum	Zeichen
b			
a			
Index			

## FESTSTELLUNGSENTWURF

Stadt Nürnberg Servicebetrieb öffentlicher Raum Nürnberg <small>Sulzbacher Straße 2 - 6, 90489 Nürnberg, Tel.0911/23117637</small> Frankenschnellweg PROJIS-Nr.:	Unterlage/Blatt-Nr.: <b>17.1.2.5 - Blatt 5</b> Gebäudelärmkarte außerhalb Baubereich Brücke FSW Prognose-Planfall 2030 Referenzpunkte - Ausschnitt 4
--	---

### Frankenschnellweg (Kreisstraße N4) Ersatzneubau Brücke über den Main-Donau-Kanal und die Südwesttangente BW 1.418

Aufgestellt: Nürnberg, den 23. März 2022	Stadt Nürnberg Servicebetrieb öffentlicher Raum Nürnberg  Technischer Leiter
---	---

Gesehen:	Genehmigt:
----------	------------