

Regionalplan Region Westmittelfranken (8)

Siebte Änderung
Tekturkarte 4
zu Karte 2 "Siedlung und Versorgung"

Wasserwirtschaft

Beschluss des Planungsausschusses des
Regionalen Planungsverbandes Westmittelfranken vom 18.07.2007
Verbindlich erklärt mit Bescheid der Regierung von Mittelfranken
vom 02.11.2007 Nr. 24-8158

Ansbach, den 18. Juli 2007

gez. Rudolf Schwemmlbauer
Landrat, Verbandsvorsitzender

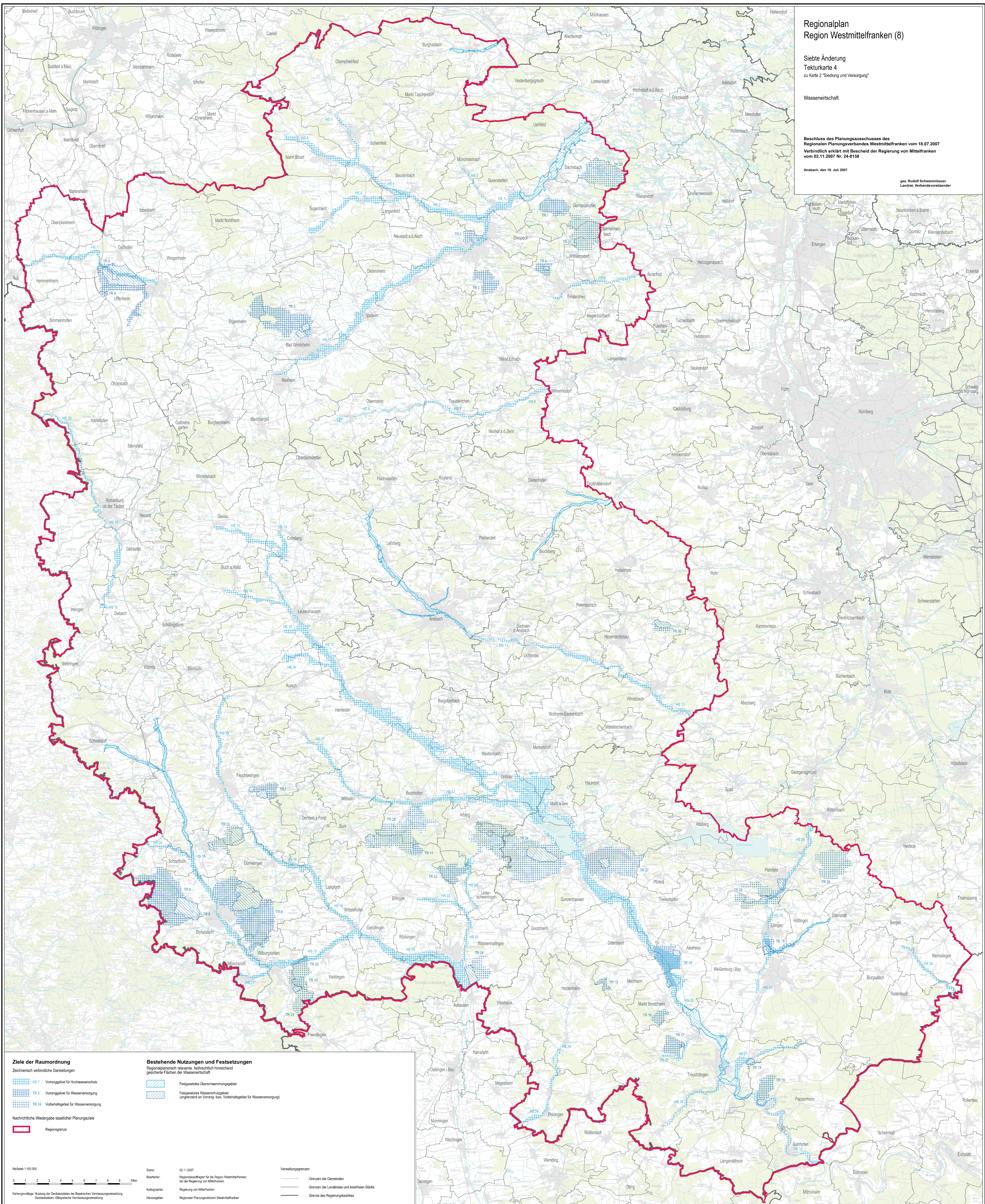

Ziele der Raumordnung

- Zeichnerisch verbindliche Darstellungen
- HS 7 Vorranggebiet für Hochwasserschutz
 - TR 3 Vorranggebiet für Wasserversorgung
 - TR 24 Vorbehaltsgebiet für Wasserversorgung
- Nachrichtliche Wiedergabe staatlicher Planungsziele
- Regionengrenze

Bestehende Nutzungen und Festsetzungen

- Regionalplanerisch relevante, fachrechtlich hinreichend gesicherte Flächen der Wasserwirtschaft
- Festgesetztes Überschwemmungsgebiet
 - Festgesetztes Wasserschutzgebiet (angrenzend an Vorrang- bzw. Vorbehaltsgebiet für Wasserversorgung)

Verwaltungsgrenzen
 Grenzen der Gemeinden
 Grenzen der Landkreise und kreisfreien Städte
 Grenze des Regierungsbezirkes

Mastab 1:100.000
 0 1 2 3 4 5 6 7 8 9 10 km
 Kartogrundlage: Nutzung der Geobasisdaten der Bayerischen Vermessungsverwaltung
 Geobasisdaten: OBayerische Vermessungsverwaltung

Sand: 02.11.2007
 Bearbeiter: Regionalbeauftragter für die Region Westmittelfranken bei der Regierung von Mittelfranken
 Kartographie: Regierung von Mittelfranken
 Herausgeber: Regionaler Planungsverband Westmittelfranken